



# COMUNE di FERRARA



## INTERVENTO DI MANUTENZIONE STRAORDINARIA, AI SENSIDEL D.L. 74/2012, PER LA SISTEMAZIONE DEI DANNI PROVOCATI DAGLI EVENTI SISMICI DEL 20 E 29 MAGGIO

FERRARA, Via Fiume c.n. 15-17-19

Titolare della progettazione



**ACER FERRARA**  
C.so V.Veneto, 7 - 44121 Ferrara  
**Servizio Tecnico**  
Dirigente: ing. M.Cazzola



Responsabile dell'ufficio progettazione  
Arch. M. Cenacchi

Responsabile unico del procedimento

ACER FERRARA Servizio tecnico: arch. M. Cenacchi  
Coordinamento generale progetto architettonico, strutturale e impianti  
ACER FERRARA Servizio tecnico: ing. G.Addresso

Progetto architettonico

ACER FERRARA Servizio tecnico: arch. M. Cenacchi, ing. G.Addresso

Progetto strutture

CFR Consorzio Ferrara Ricerche: ing. F. Micheletti

Progetto impianti elettrici

ACER FERRARA Servizio tecnico: per. ind. E. Forte

Progetto impianti meccanici

ACER FERRARA Servizio tecnico: ing. P. Poletti

Collaboratori

ACER FERRARA Servizio tecnico: ing. A. Fusco, m.a. S. Benini

## PROGETTO ESECUTIVO

titolo elaborato DOCUMENTAZIONE CATASTALE

cod. commessa  
1301

scala  
/

codice elaborato

**AR-E-D04-0**

	Emissione	Dicembre 2015

DIREZIONE GENERALE DEL CATASTO E DEI SERVIZI TECNICI ERARIALI  
**NUOVO CATASTO EDILIZIO URBANO**

(R. DECRETO-LGGE 13 APRILE 1939, N. 650)

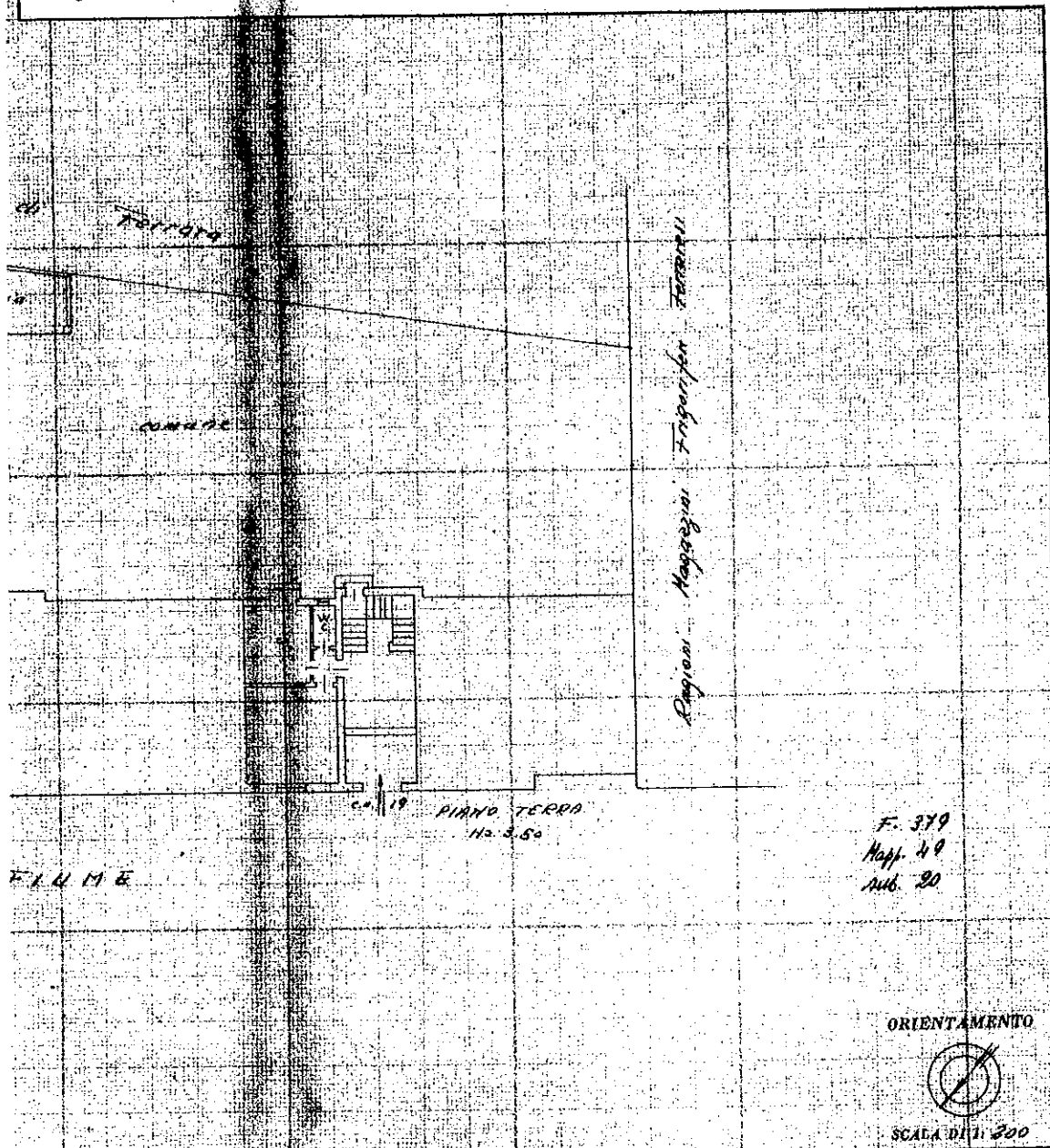
Lire  
30Planimetria dell'immobile situato nel Comune di FerraraVia Fiume c. 19Ditta Attilio Autaoma Case Popolari della Prov. di FerraraAllegata alla dichiarazione presentata all'Ufficio Tecnico Erariale di Ferrara

## SPAZIO RISERVATO PER LE ANNOTAZIONI D'UFFICIO

DATA

PROT. N°

3800800230301

Toschi

Compilata dal Dott. Ing.G. Luigi MagoniIscritto all'Albo de gli Ing.della Provincia di FerraraDATA 1 giugno 1966

Firma:

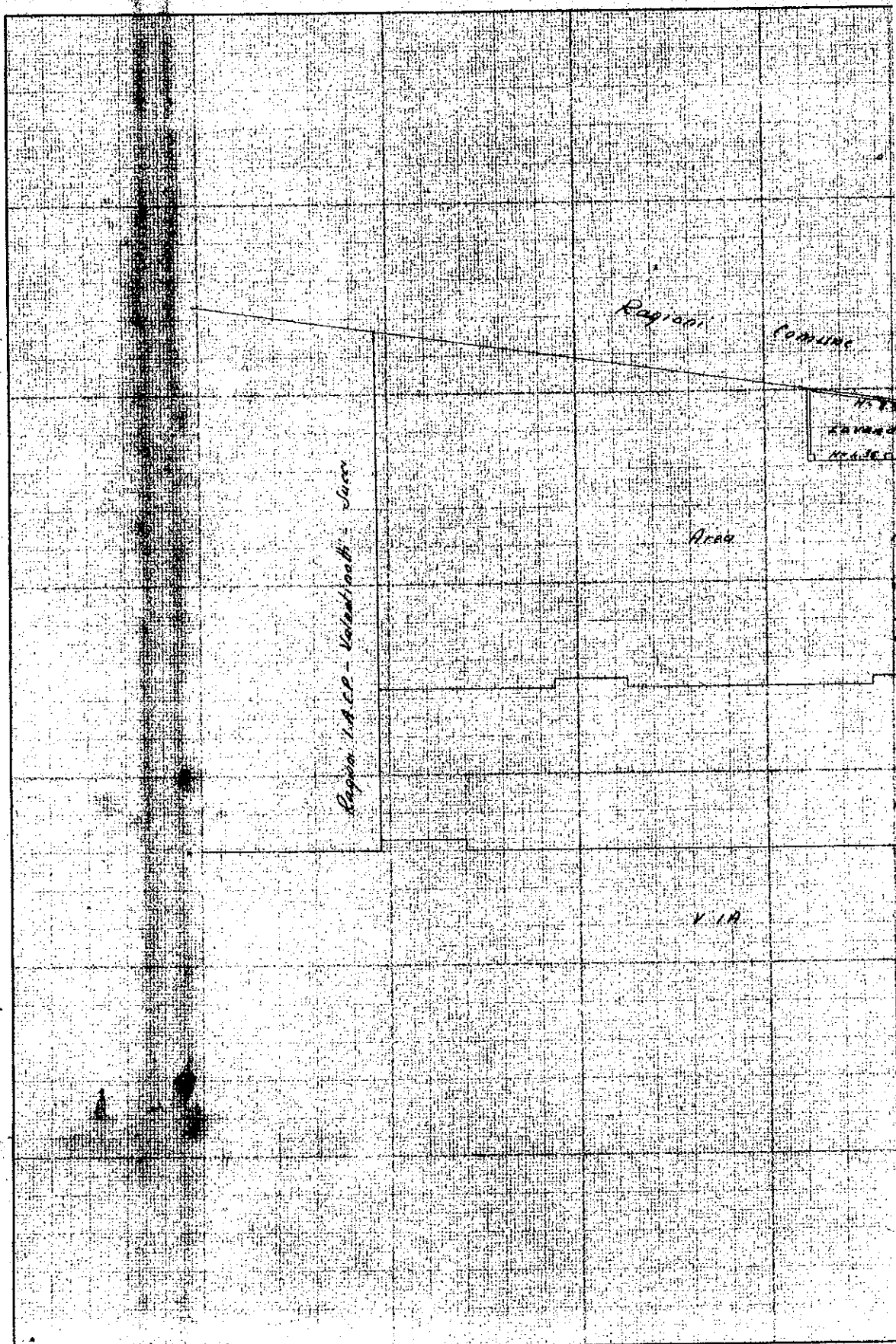

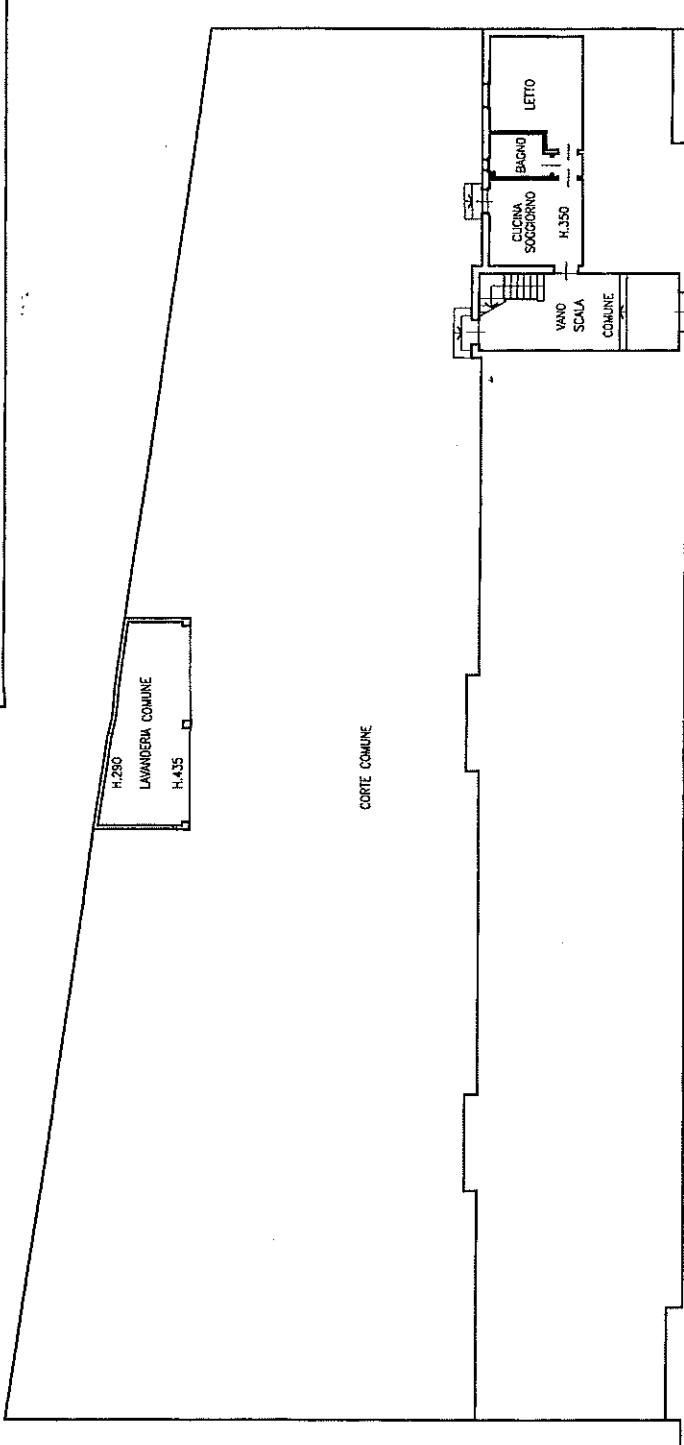

PIANO TERRA

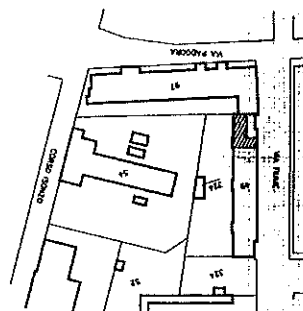

PLANIMETRIA 1:2000

38 008 0023 0302

ORIENTAMENTO



SCALA DI 1:200

RISERVATO ALL'UFFICIO

Compilate dal DOT. ARCH.

GENASCHI HARCO

iscritto all'albo de AR. ARCHITET.

della provincia di FE n. 219

data ..... Firma .....

Dichiarazione di N.C. ☐ Denuncia di variazione ☒

Identificativi catastali

F. 379 n. 49 sub. 22

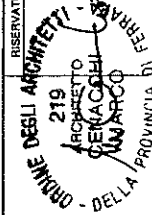



# DIREZIONE GENERALE DEL CATASTO E DEI SERVIZI TECNICI ERARIALI

## NUOVO CATASTO EDILIZIO URBANO

(R. DECRETO-LEGGE 15 APRILE 1939, N. 652)

Planimetria dell'immobile situato nel Comune di Ferrara Via Fiume c.n. 19  
 Ditta Istituto Autonomo Cas. Popolari della Prov. di Ferrara  
 Allegata alla dichiarazione presentata all'Ufficio Tecnico Erariale di Ferrara

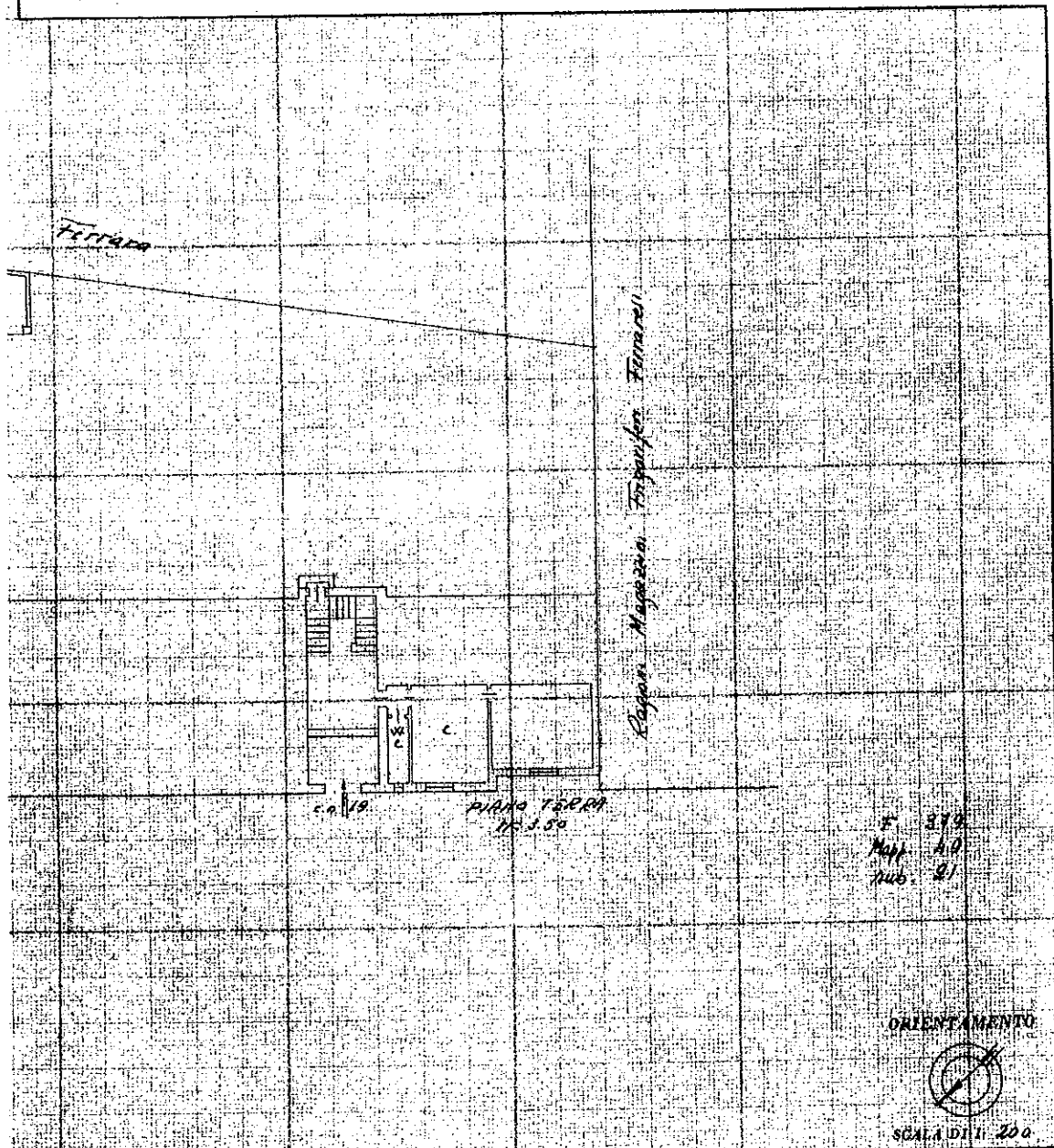

SPAZIO RISERVATO PER LE ANNOTAZIONI D'UFFICIO

DATA

PROT. N°

3800800230303

EX M. C. C. C.

ST. C. C. C.

Compilata dal Dott. Ing.

G. Luigi Pagan (Titolo, nome e cognome del tecnico)

Iscritto all'Albo degli Ing.

della Provincia di Ferrara

DATA 1 giugno 1966

Firma: [Signature]

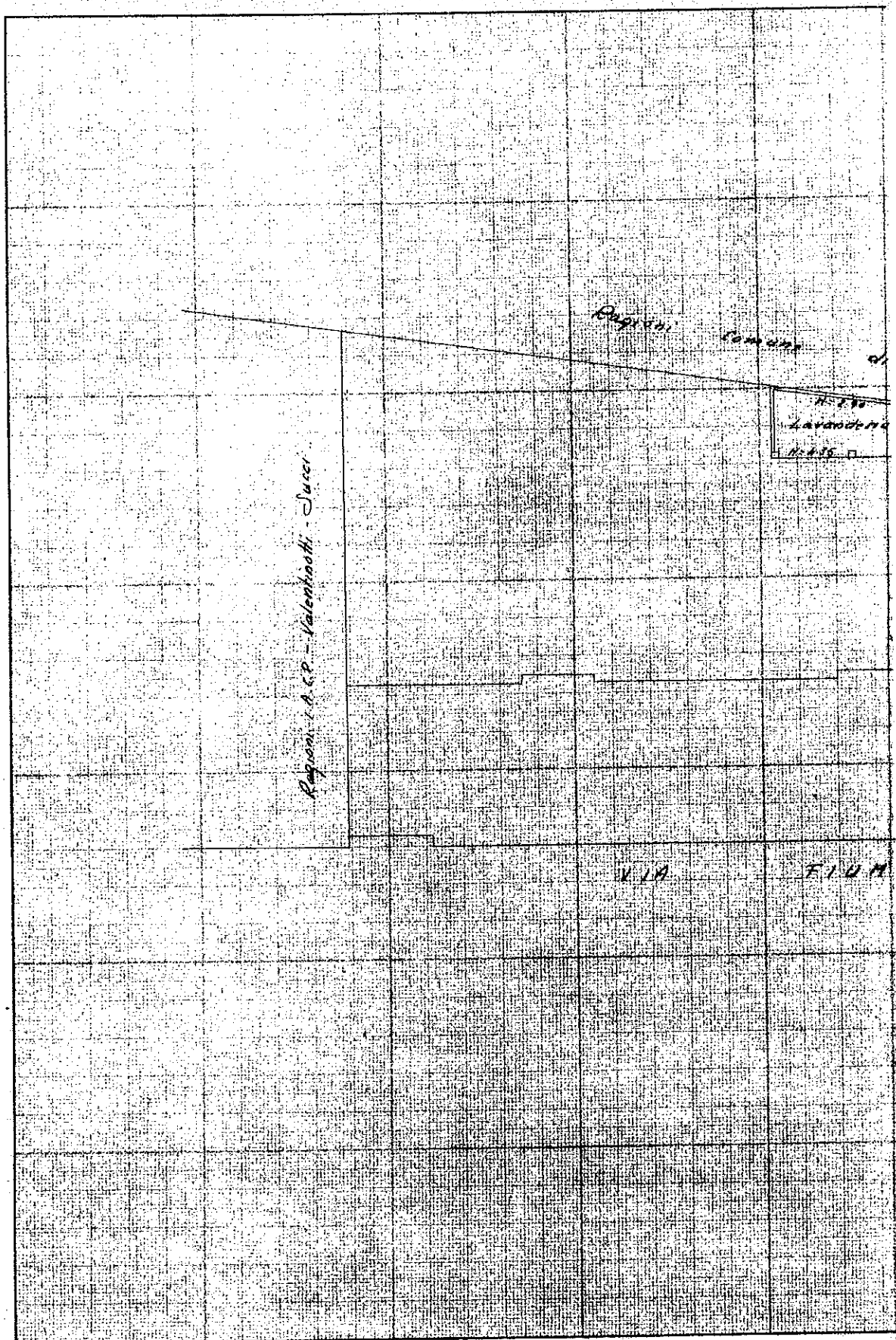



## NUOVO CATASTO EDILIZIO URBANO

(R. DECRETO-LEGGE 13 APRILE 1939, N. 632)

Planimetria dell'immobile situato nel Comune di Ferrara Via Fiume co. 19  
Ditta Istituto Autonomo Case Popolari della Prov. di Ferrara  
Allegata alla dichiarazione presentata all'Ufficio Tecnico Erariale di Ferrara

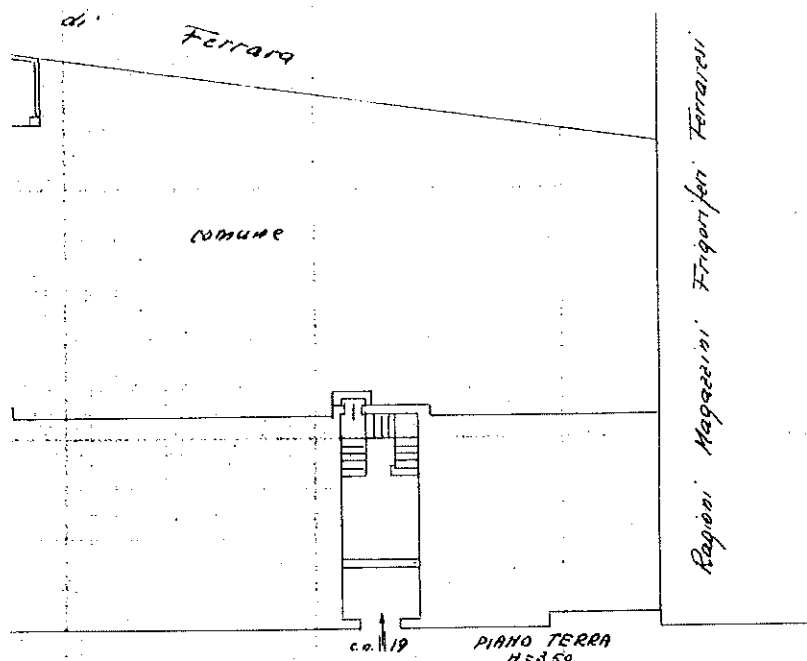

M.E.

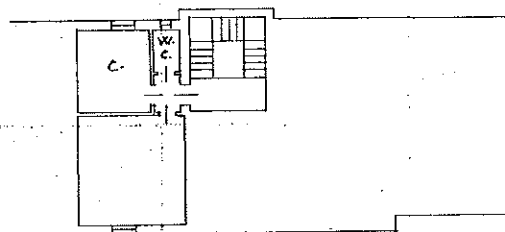
PIANO PRIMO  
H = 3.00F. 379  
Mapp. 49  
sub. 33

ORIENTAMENTO



SCALA DI 1: 200

SPAZIO RISERVATO PER LE ANNOTAZIONI D'UFFICIO

DATA

PROT. N°

3800800230304

Compilata dal Dott. Ing.  
G. Luigi Magagnoli  
(Titolo, nome e cognome del tecnico)Iscritto all'Albo degli Ing.  
della Provincia di FerraraDATA 1. Giugno 1966

Firma:

Regioni

Comune

H=2.96

Lavanderia

H=4.35

Regioni: A.C.P. - Valentignoli - Succi

Area

in

K.L.A

El

S.P.





# NUOVO CATASTO EDILIZIO URBANO

(R. DECRETO-LEGGE 13 APRILE 1938, N. 632)

Lire  
50

Planimetria dell'immobile situato nel Comune di Ferrara Via Fiume c.n. 19  
 Di via Istituto Autonomo Case Popolari della Prov. di Ferrara  
 Allegata alla dichiarazione presentata all'Ufficio Tecnico Erariale di Ferrara

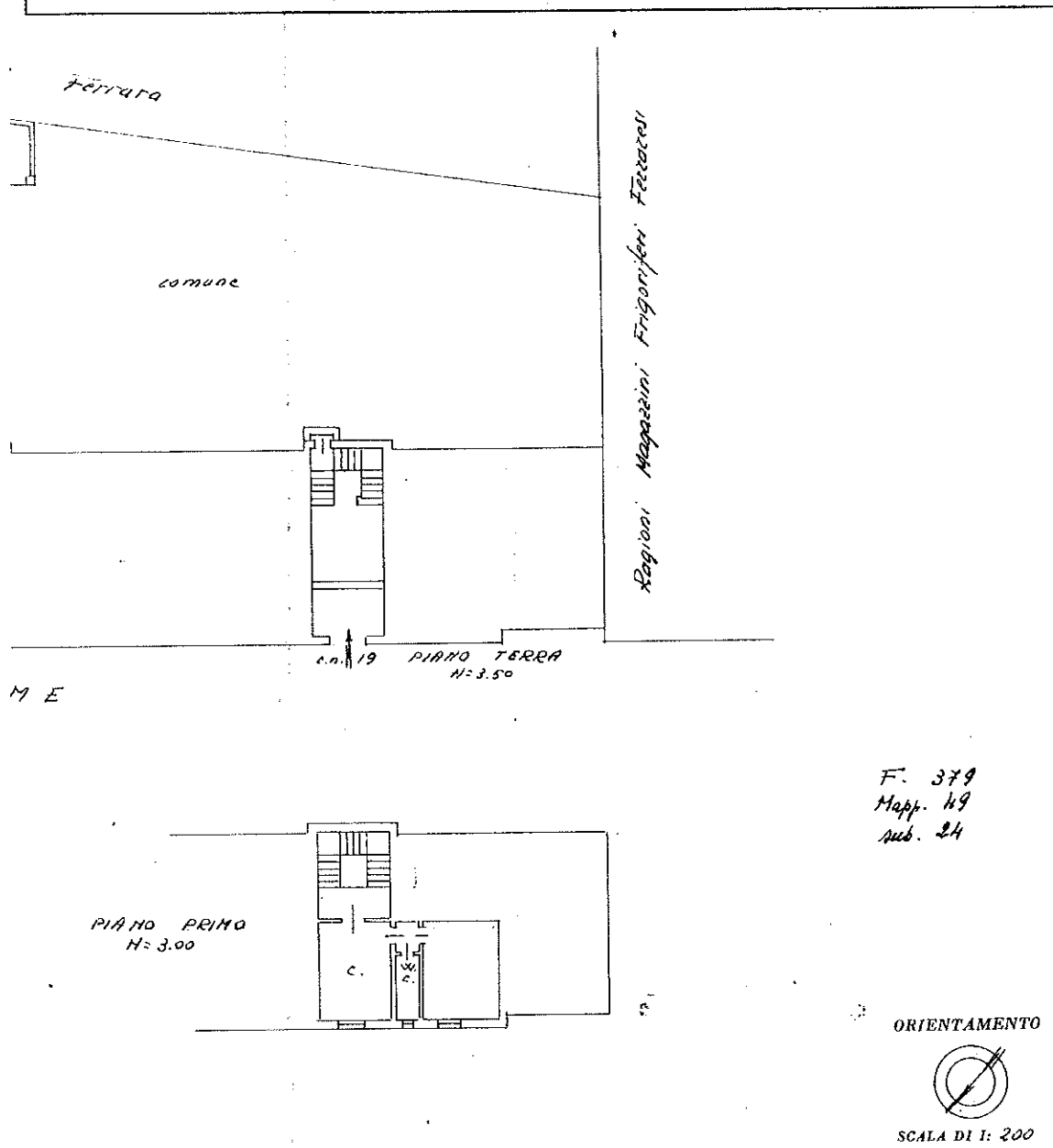

SPAZIO RISERVATO PER LE ANNOTAZIONI D'UFFICIO

DATA

PROT. N°

3800800230305

Compilata dal Dott. Ing.  
 (Titolo, nome e cognome del tecnico)  
G. Luigi Magoni

Iscritto all'Albo degli Ing.

della Provincia di Ferrara

DATA 1 giugno 1966

Firma:

Regioni Comune

H=2.90  
Lavanderia  
H=4.95

Regioni I.A.C.P. - Valentiniotti - Succi

Area in

VIA FIL

325

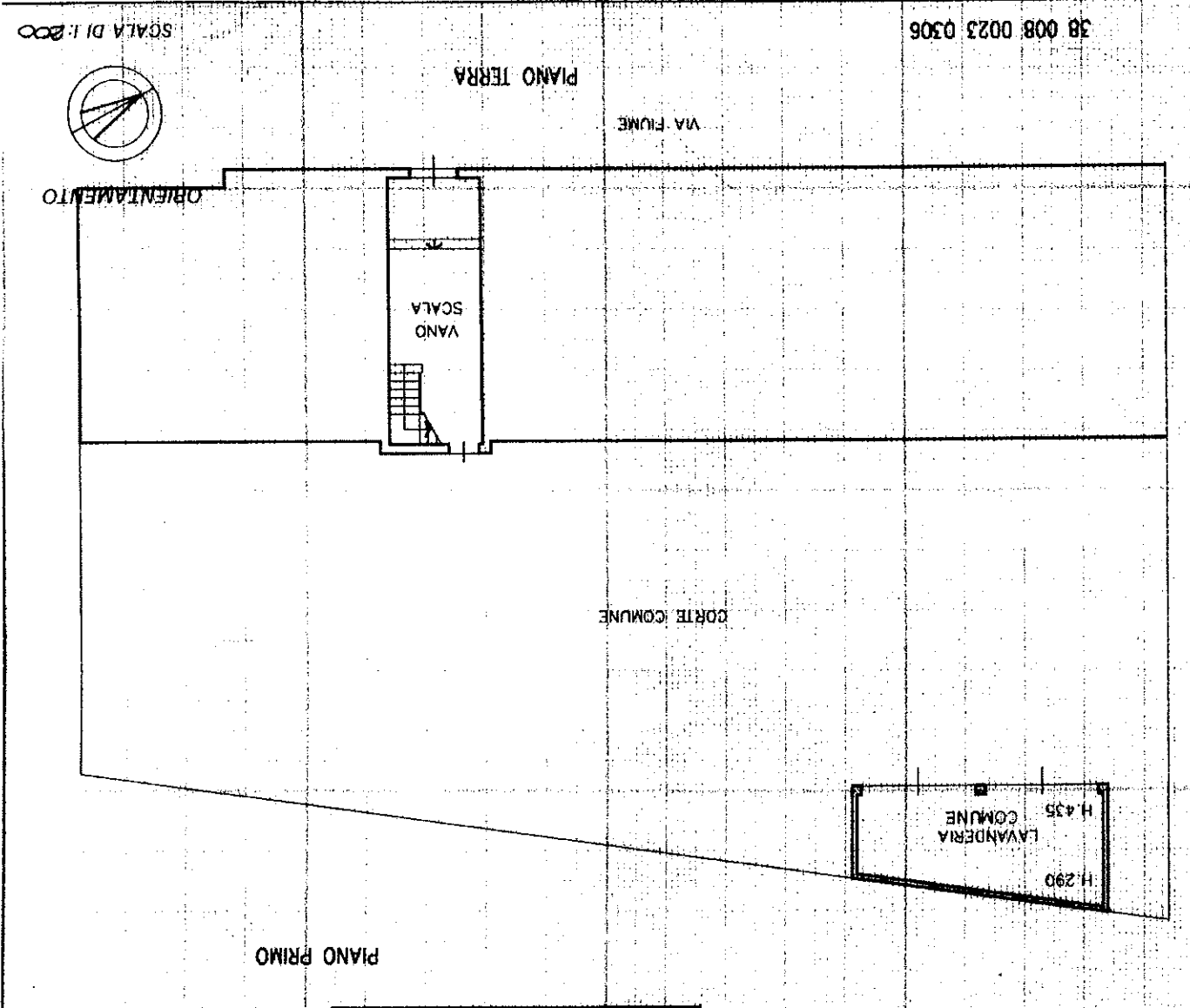
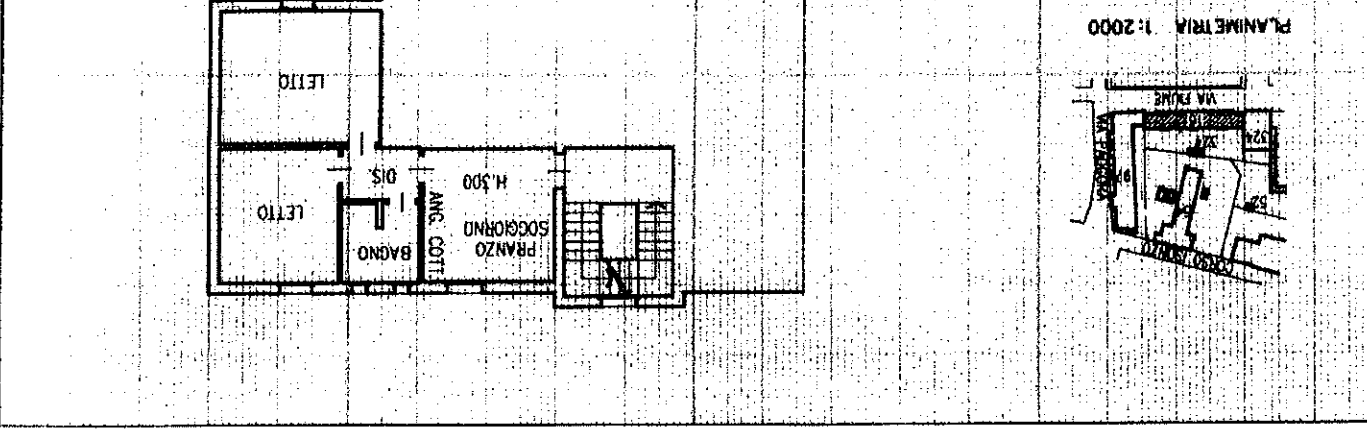

38 008 0023 0306

PIANO TERRA

VIA FIORE

CORTE COMUNE

LAVANDERIA  
H. 2,90  
H. 4,35  
COMUNE

SCALA DI I. 200

ORIENTAMENTO

SCALA DI I. 200

PIANO PRIMO

LETTO

LETTO

DIS.

PRANZO SOGGIORNO  
H. 3,00

BAGNO

ANC. COTT.

N

Completata dal DOTT. ARCH. CENACCHI HARCO

iscritto all'albo degli ARCHITETTI della provincia di FERRARA n. 249

data Firma

Dichiarazione di N.C. ☐ Denuncia di variazione ☒

Identificativi catastali F. 379 n. 49 sub. 25

RISERVATO ALL'UFFICIO



# NUOVO CATASTO EDILIZIO URBANO

(R. DECRETO-LEGGI 13 APRILE 1938, N. 662)

Planimetria dell'immobile situato nel Comune di Ferrara Via Fiume c.n. 19  
Ditta Istituto Autonomo Case Popolari della Prov. di Ferrara  
Allegata alla dichiarazione presentata all'Ufficio Tecnico Erariale di Ferrara

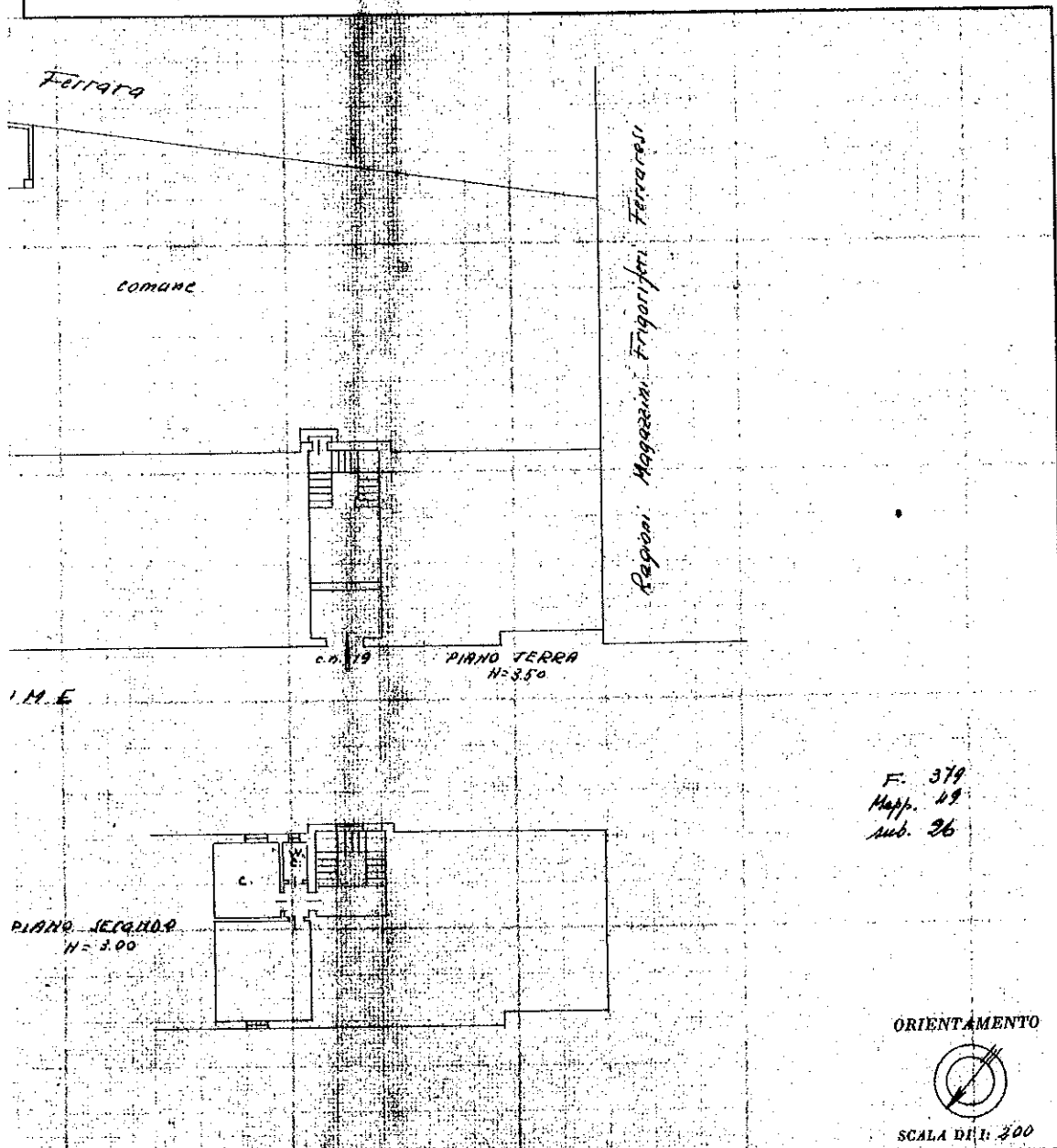

## SPAZIO RISERVATO PER LE ANNOTAZIONI D'UFFICIO

DATA

PROT. N°

3800800230307

Compilata dal Dot. Ing.  
(Titolo, nome e cognome del tecnico)

G. Luigi Magoni

Iscritto all'Albo degli Ing.

della Provincia di Ferrara

DATA 1 Giugno 1966

Firma:

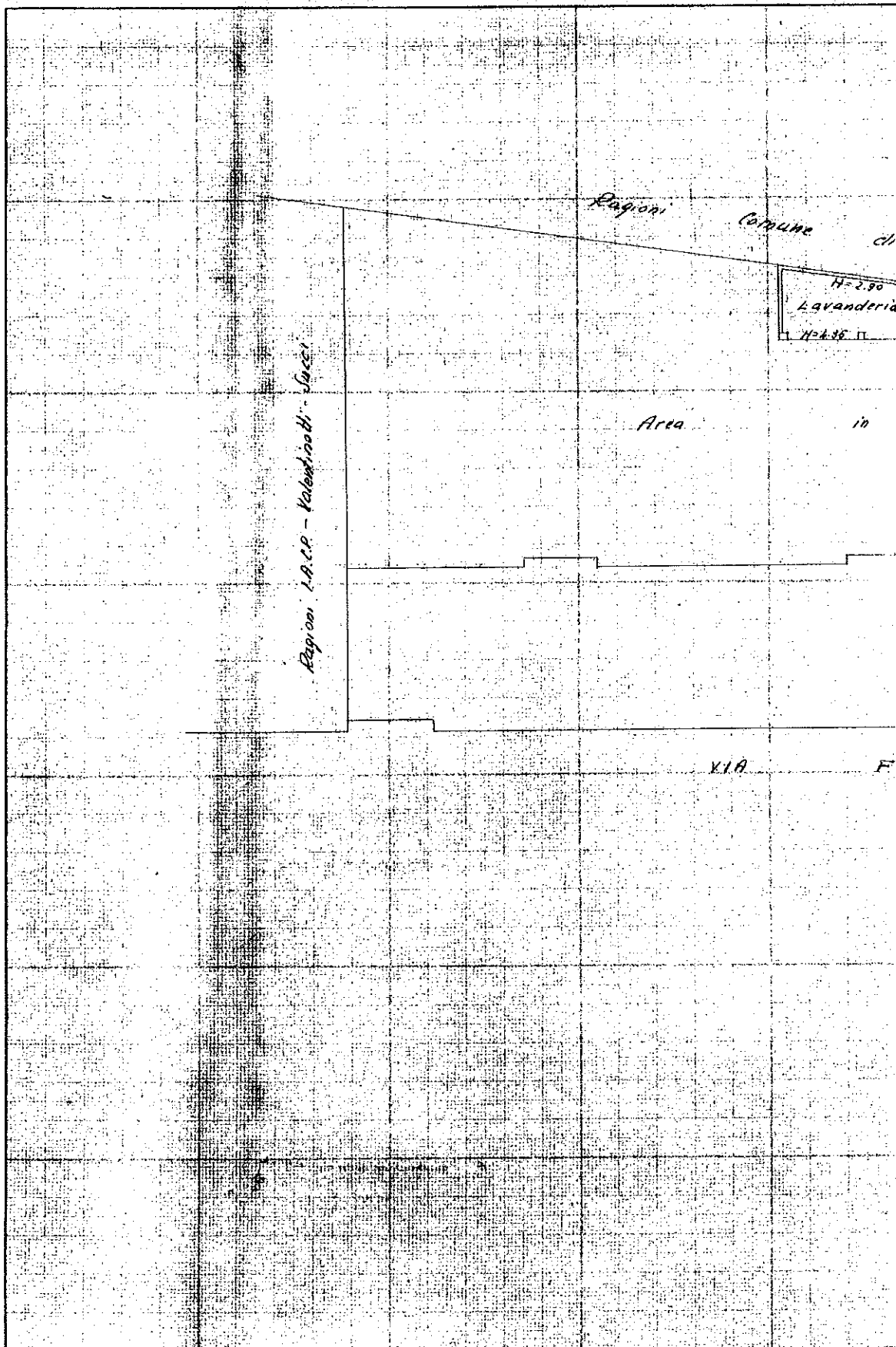

307



# NUOVO CATASTO EDILIZIO URBANO

(R. DECRETO-LEGGE 13 APRILE 1979, N. 692)

Planimetria dell'immobile situato nel Comune di Ferrara Via Fiume n. 19

Ditta Istituto Autonomo Case Popolari della Prov. di Ferrara

Allegata alla dichiarazione presentata all'Ufficio Tecnico Erariale di Ferrara

Lire  
30

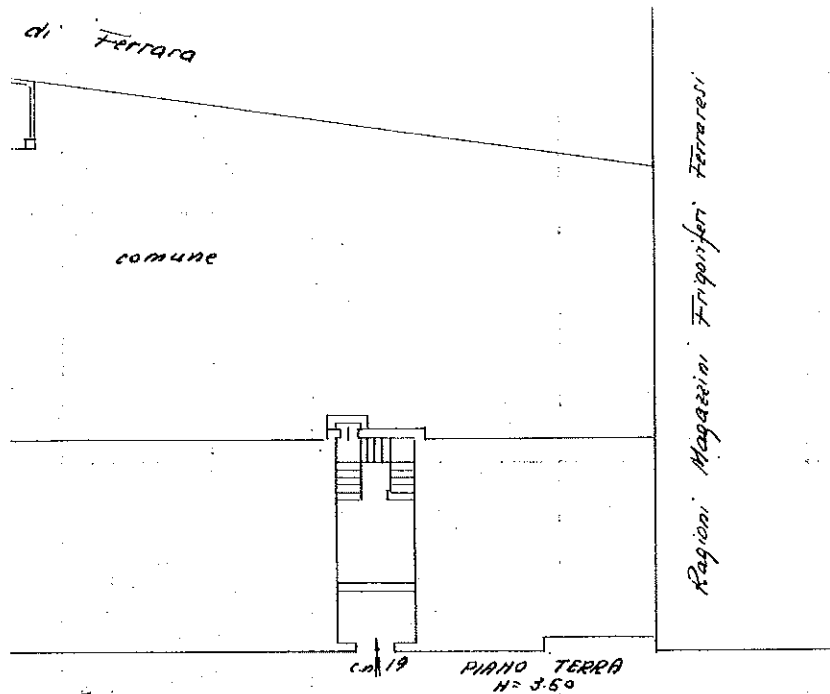

I.M.E.

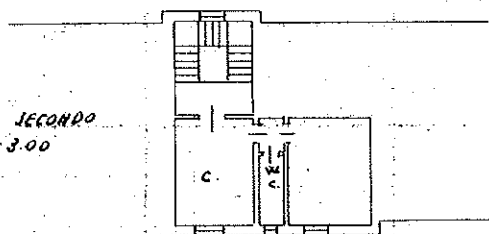

F. 379  
Mapp. 49  
sub. 27

ORIENTAMENTO



SCALA DI 1: 200

SPAZIO RISERVATO PER LE ANNOTAZIONI D'UFFICIO

DATA

PROT. N°

3800800230308

ISTITUTO NAZIONALE DELLO STATO

Compilata dal dot. Ing.  
(Titolo, nome e cognome del tecnico)

G. Luigi Magagnoli

Iscritto all'Albo de gli Ing.

della Provincia di Ferrara

DATA 1 Giugno 1966

Firma:

3800800230308



MINISTERO DELLE FINANZE

Mod. A (Nuovo Catasto Edilizio Urbano)

DIREZIONE GENERALE DEL CATASTO E DEI SERVIZI TECNICI ERARIALI

# NUOVO CATASTO EDILIZIO URBANO

(R. DECRETO-LEGGE 15 APRILE 1939, N. 691)

Lire  
200

Planimetria dell'immobile situato nel Comune di FERRARA Via FIUME c.m. 17

Ditta ISTITUTO AUTONOMO CASE POPOLARI PROV. DI FERRARA

Allegata alla dichiarazione presentata all'Ufficio Tecnico Erariale di FERRARA

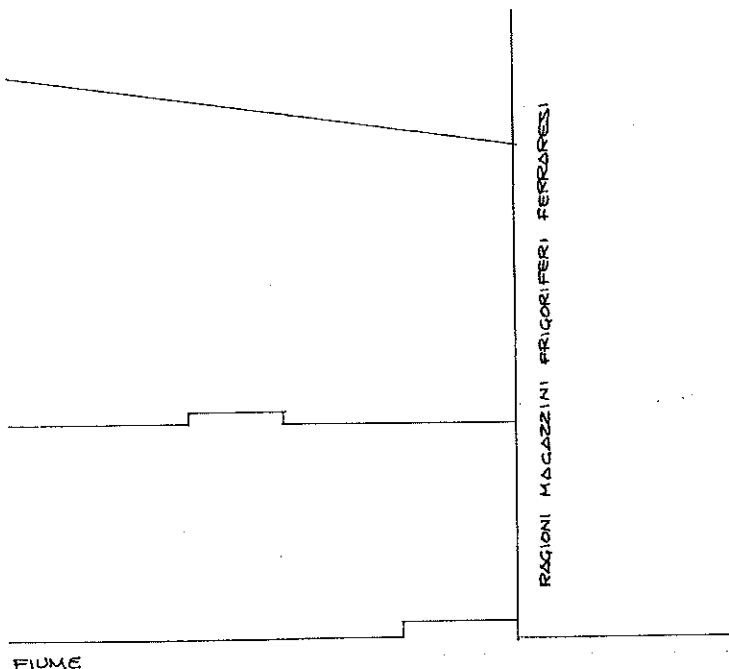

ORIENTAMENTO



SCALA DI 1:200

SPAZIO RISERVATO PER LE ANNOTAZIONI D'UFFICIO

DATA

PROT. N°

*Racconti UTE 4. 31795  
04.5.87*

319 49 10

380800220201

Compilata dal *Geometra*  
*FRANCO BORSETTI*  
(Titolo, nome e cognome del tecnico)

Iscritto all'Albo dei *Geom.*

Provincia di *Ferrara*



*Febbraio 1987*  
*Am. Giove Borsetti*

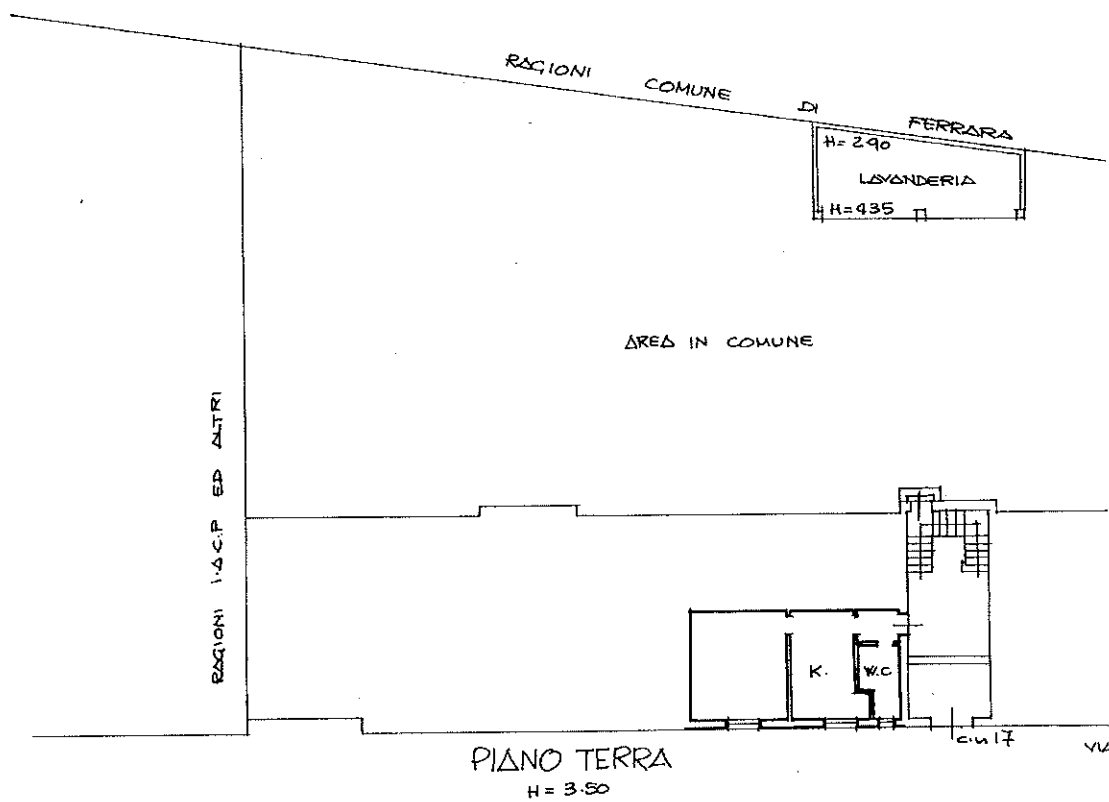





# NUOVO CATASTO EDILIZIO URBANO

(R. DECRETO-LEGGE 13 APRILE 1930, N. 652)

Planimetria dell'immobile situato nel Comune di Ferrara Via Fiume c.n. 17  
 Ditta Istituto Autonomo Case Popolari della Prov. di Ferrara  
 Allegata alla dichiarazione presentata all'Ufficio Tecnico Erariale di Ferrara

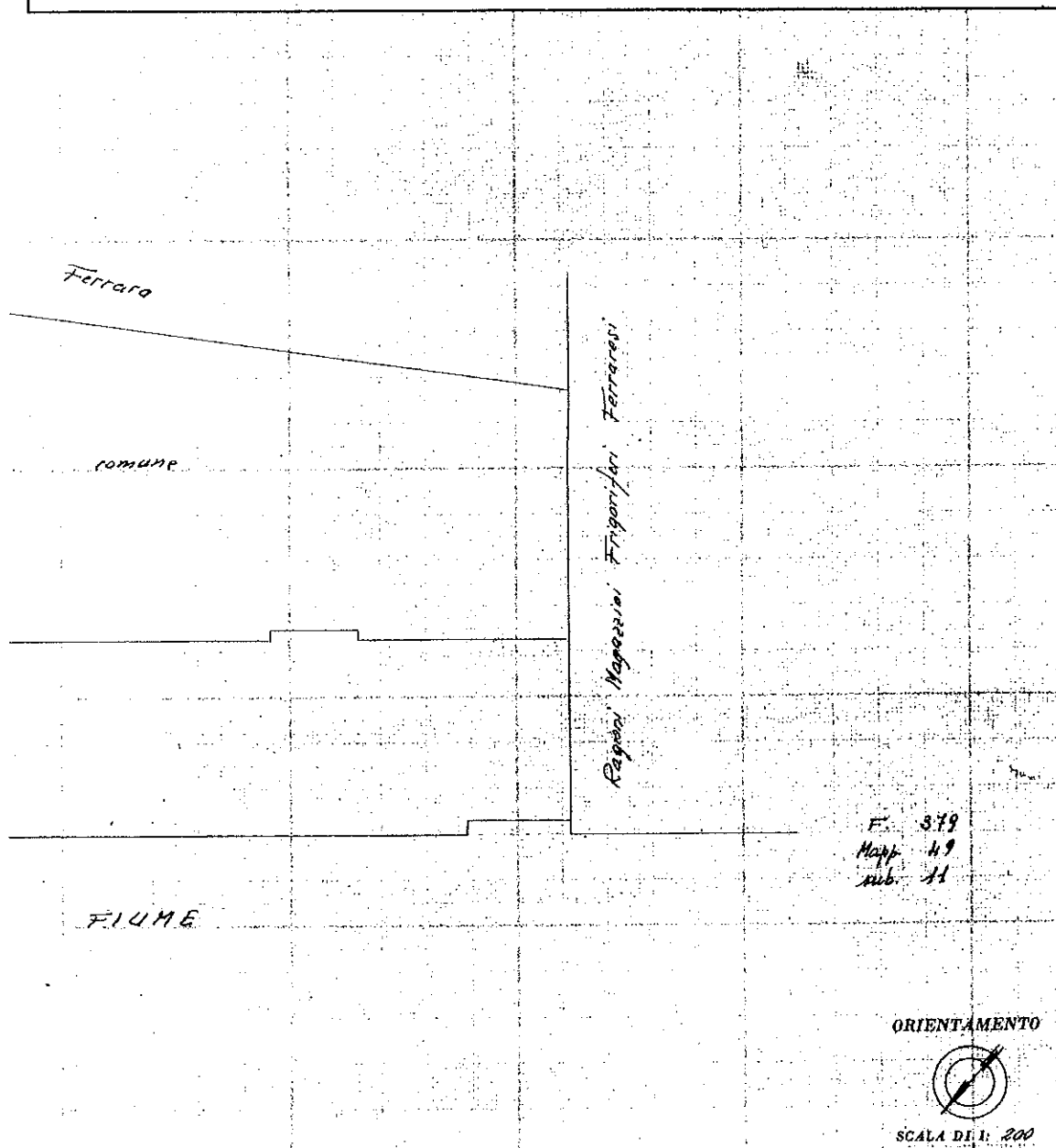

## SPAZIO RISERVATO PER LE ANNOTAZIONI D'UFFICIO

DATA

PROT. N°

3800800230202

Compilata dal Dott. Ing.  
G. Luigi Magoni  
 Iseritto all'Albo degli Ing.  
 della Provincia di Ferrara  
 DATA 1 giugno 1966  
 Firma:

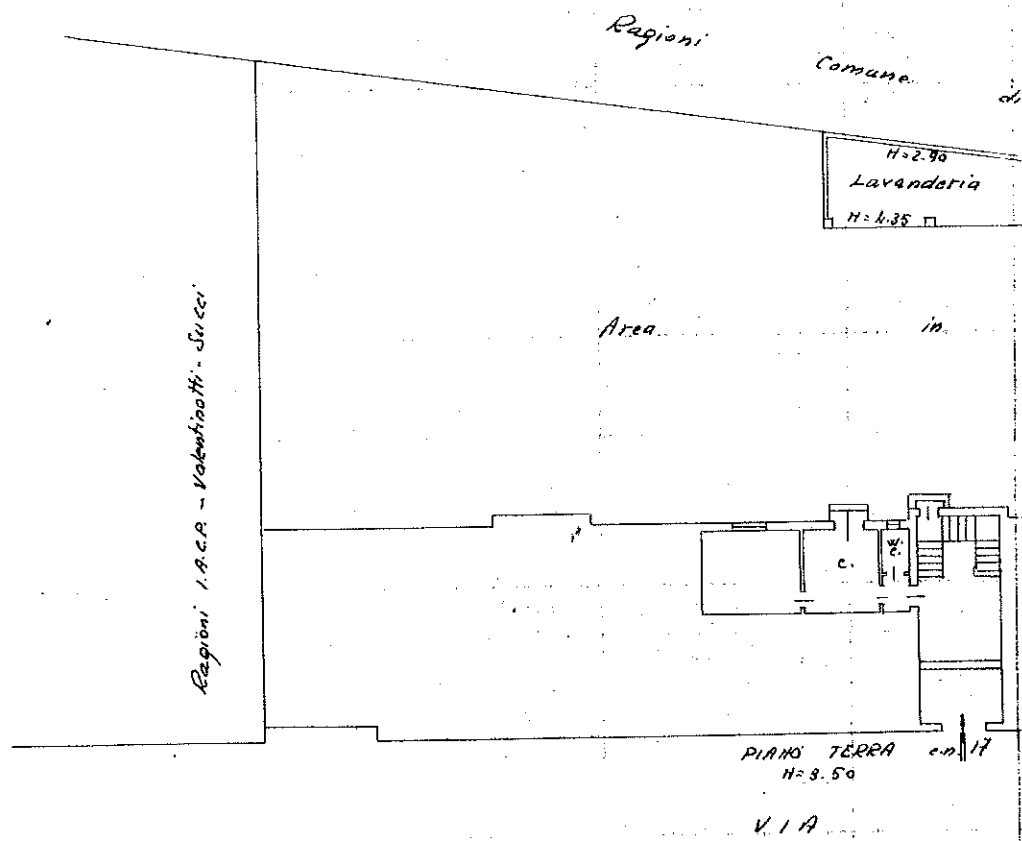

MODULARIO  
F. 19. 1/100. 046



MINISTERO DELLE FINANZE  
DIREZIONE GENERALE DEL CATASTO E DEI S.S.T.T.E.E.  
**CATASTO EDILIZIO URBANO** (RDL 13-4-1939, n. 852)

MOD. AN (CEU)

LIRE  
**400**

Planimetria di u.i.u. in Comune di **FERRARA** ..... via **FIUME** ..... civ. **17**

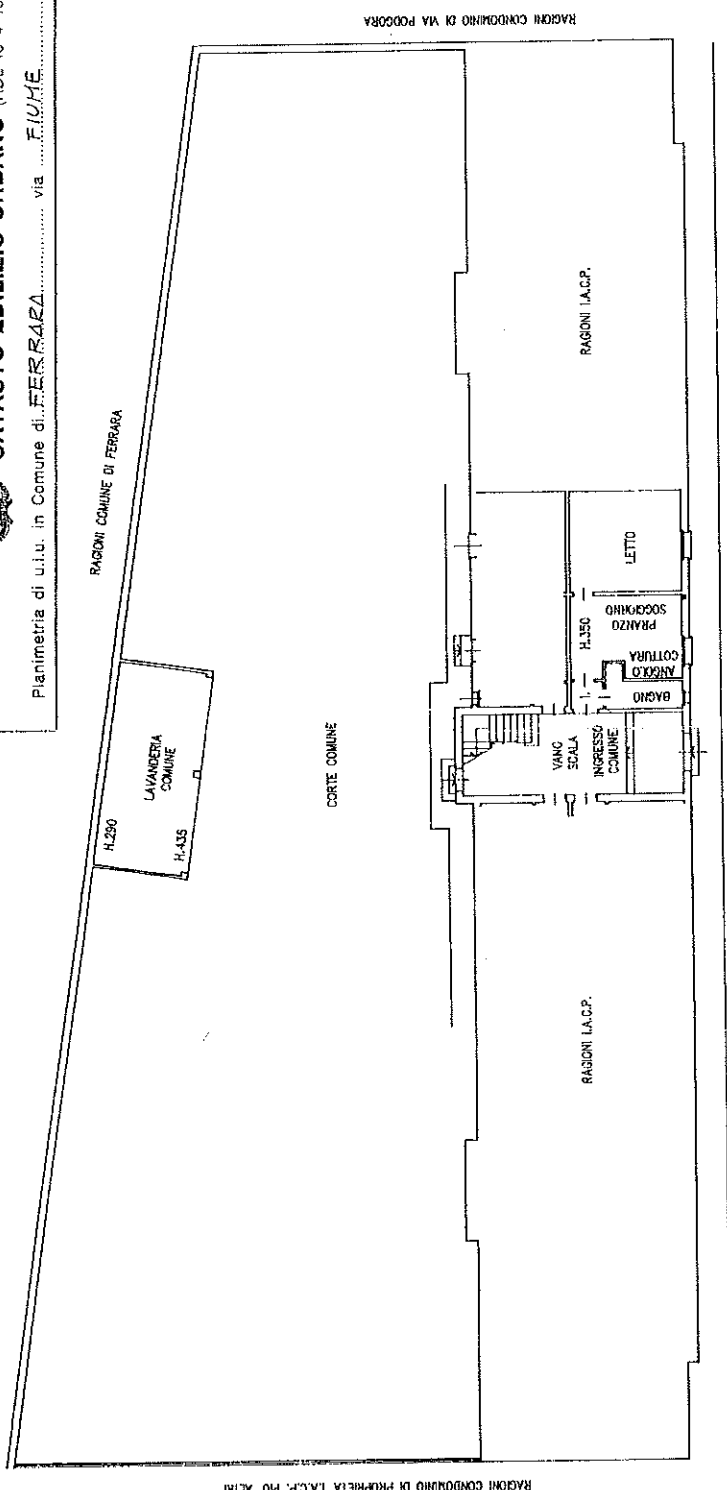

PIANO TERRA

3800800230203

ORIENTAMENTO



SCALA DI 1:200

RISERVATO ALL'UFFICIO

**RIC. UTE**

**n° 2946/95**

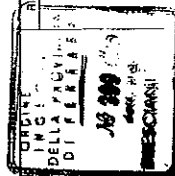

Completata dal **Dott. Ing. BRESXIANI ROBERTO**  
Iscritto all'albo degli Ingegneri n° 399  
della provincia di Ferrara  
data **18/09/95** Firma

Dichiarazione di N.C. ☐  
Denuncia di variazione ☒  
Identificativi catastali  
F. **579** sub. **12**  
n. **49** sub. **12**

PLANIMETRIA 1:1000

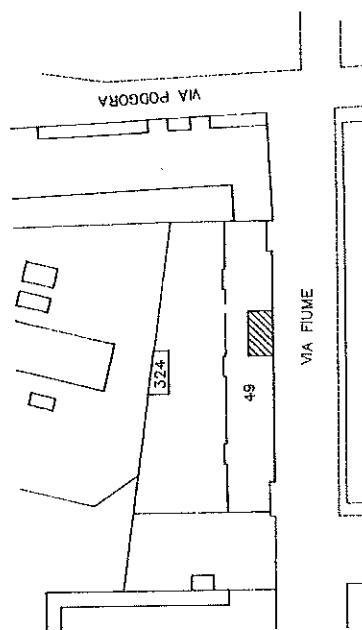



# NUOVO CATASTO EDILIZIO URBANO

(R. DECRETO-LEGGI 13 APRILE 1939, N. 632)

Planimetria dell'immobile situato nel Comune di Ferrara Via Fiume c.n. 17  
 Di via Istituto Autonomo Case Popolari della Prov. di Ferrara  
 Allegata alla dichiarazione presentata all'Ufficio Tecnico Erariale di Ferrara

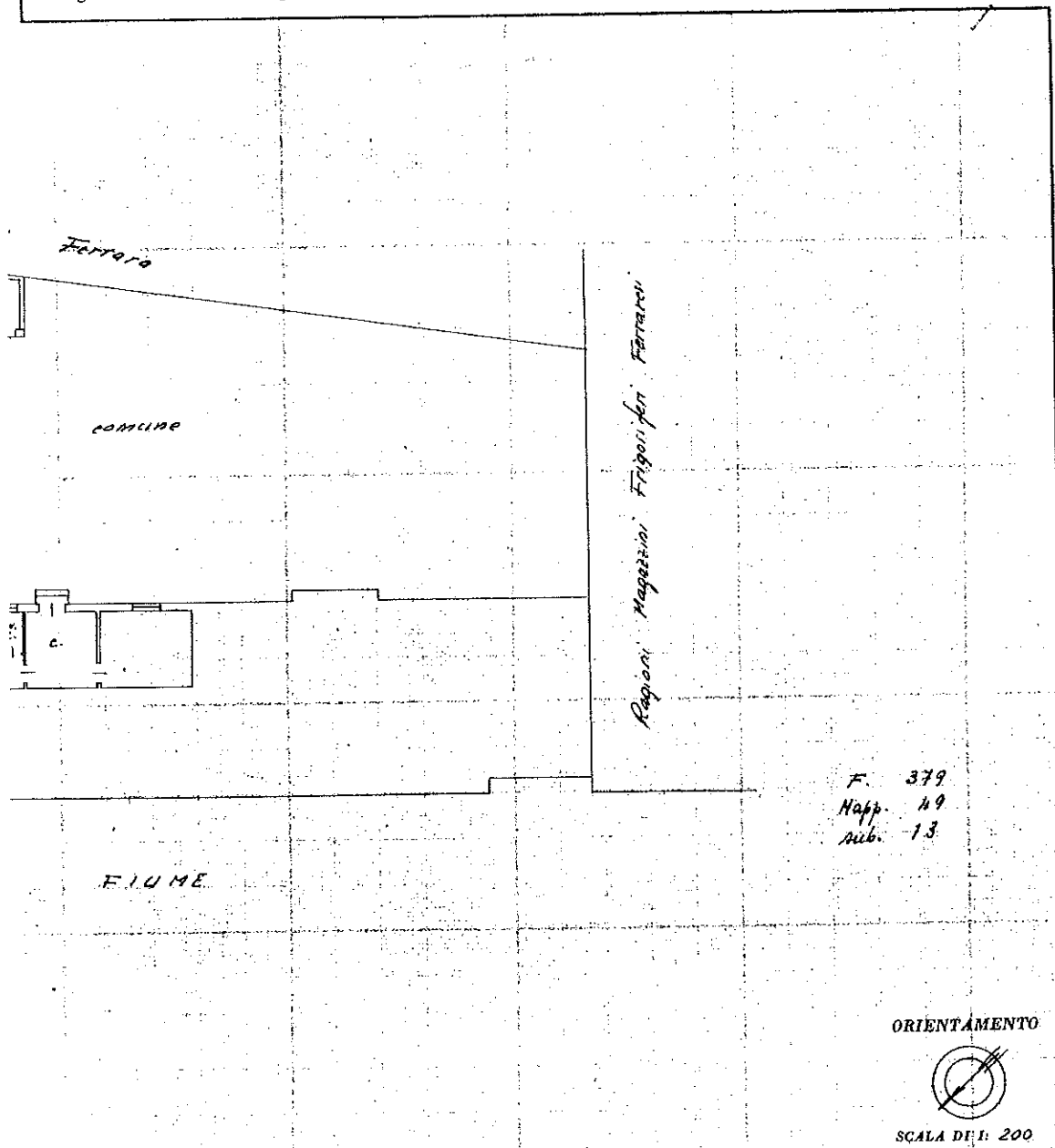

SPAZIO RISERVATO PER LE ANNOTAZIONI D'UFFICIO

DATA

PROT. N°

3800800230204

Compilata dal Ing. Ing.  
 (Stipula, nome e cognome del tecnico)

G. Luigi Magoni

Iscritto all'Albo de gli Ing.

della Provincia di Ferrara

DATA 1 giugno 1966

Firma: \_\_\_\_\_

Regioni

Comune

H=2.90

Lavanderia

H=4.35

Area

Regioni I.A.C.P. - Valentini - Saveri

PIANTEREA c.a.

H=3.50

VIA



## NUOVO CATASTO EDILIZIO URBANO

(R. DECRETO-LEGGI 13 APRILE 1939, N. 651)

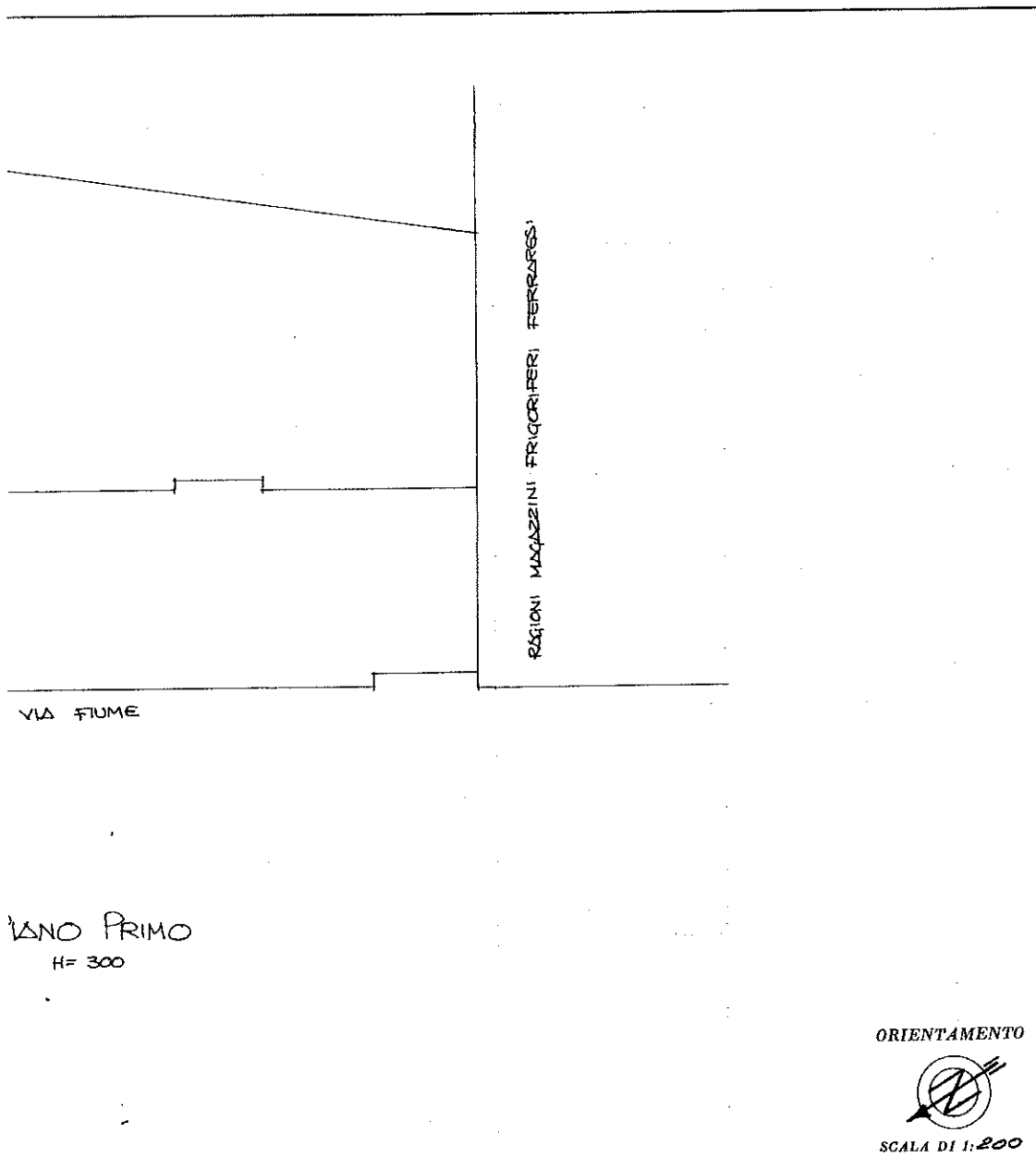
Planimetria dell'immobile situato nel Comune di FERRARA Via FIUME c.n. 17Ditta ISTITUTO AUTONOMO CASE POPOLARI prov. di FERRARAAllegata alla dichiarazione presentata all'Ufficio Tecnico Erariale di FERRARAVANO PRIMO  
H = 300

SPAZIO RISERVATO PER LE ANNOTAZIONI D'UFFICIO

DATA

PROT. N°

Raccolto 015/11 35795  
015-1-87

379 49 14

385800230205

Compilata dal Geometra  
(Titolo, nome e cognome del tecnico)  
FRANCO BORSETTIIscritto all'Albo dei Geom.della Provincia di FerraraDATA Febbraio 1987Firma: Geom. Franco Borsetti

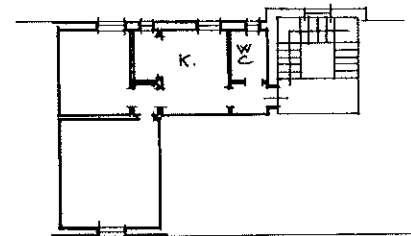
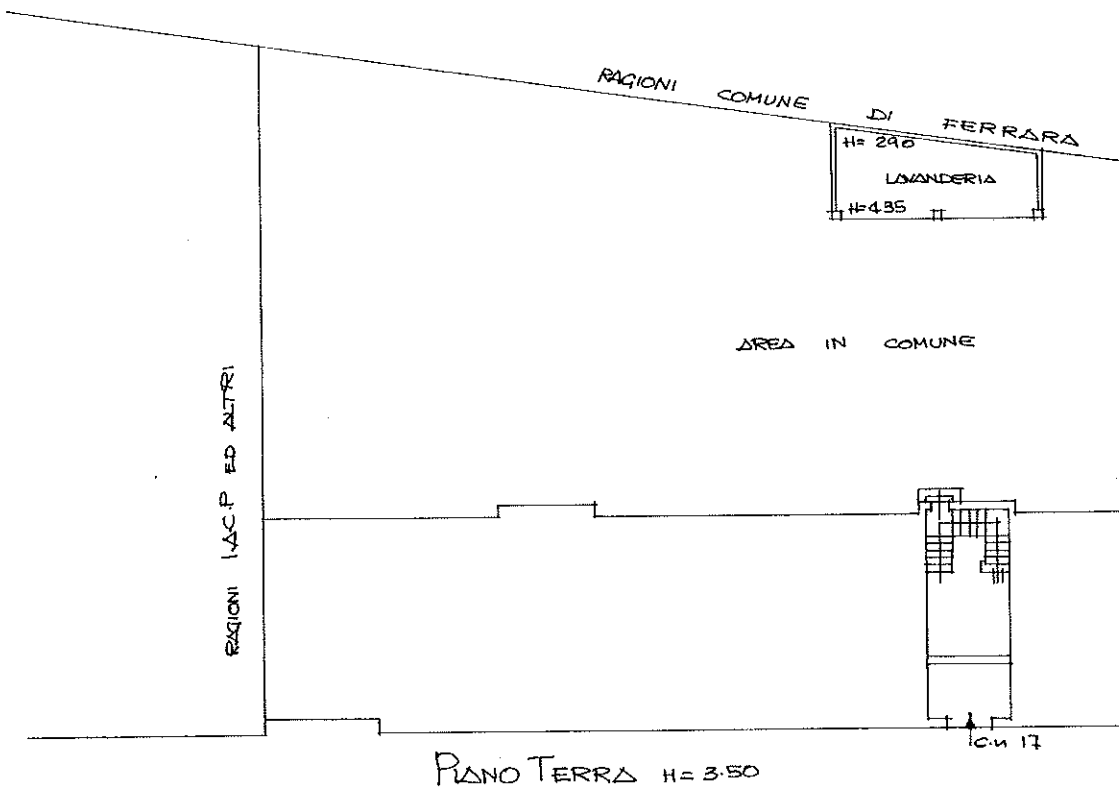



# NUOVO CATASTO EDILIZIO URBANO

(R. DECRETO-LEGGE 15 APRILE 1938, N. 662)

Planimetria dell'immobile situato nel Comune di Ferrara Via Flume c.n. 17  
 Ditta Istituto Autonomo Case Popolari della Prov. di Ferrara  
 Allegata alla dichiarazione presentata all'Ufficio Tecnico Erariale di Ferrara

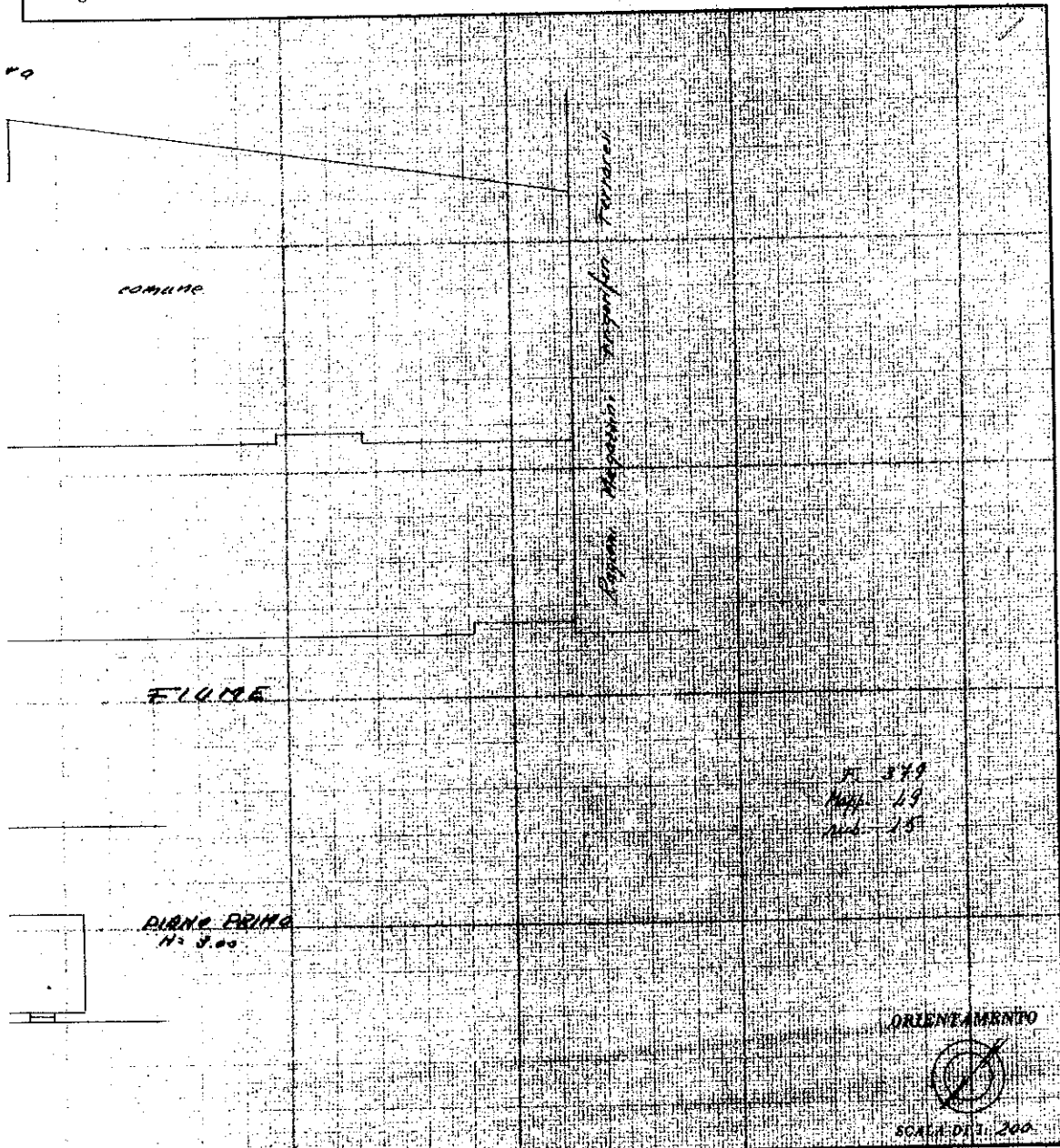

SPAZIO RISERVATO PER LE ANNOTAZIONI D'UFFICIO

DATA

PROT. N°

3800800230206

lanarona 1°

Compilata dal Deb. Ing.  
G. Luigi Magari (Titolo, nome e cognome del tecnico)  
 Iscritto all'Albo de gli Ing.  
 della Provincia di Ferrara  
 DATA 1 Giugno 1966  
 Firma: [Signature]



Rapioni Comune di Feri

H=2.90  
Lavanderia  
H=4.35

Rapioni I.A.P. - Valutazioni - Succesi

Area in

PIANO TERRA  
H=2.50

VIA



## NUOVO CATASTO EDILIZIO URBANO

(R. DECRETO-LEGGE 13 APRILE 1939 N. 632)

Lire  
30

Planimetria dell'immobile situato nel Comune di Ferrara Via Fiume c.d. 17  
Ditta Istituto Autonomo Case Popolari della Prov. di Ferrara  
Allegata alla dichiarazione presentata all'Ufficio Tecnico Erariale di Ferrara

Ferrara

Ragioni Magazzini "Frigoriferi Ferraresi"

A

FIUME

F. 379  
Mapp. 49  
Sub. 16

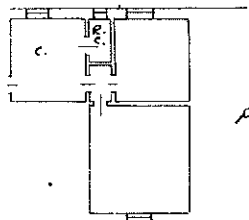
PIANO PRIMO  
M<sup>2</sup> 2.00

ORIENTAMENTO



SCALA DI 1: 200

SPAZIO RISERVATO PER LE ANNOTAZIONI D'UFFICIO

DATA

PROT. N°

3800800230207

Compilata dal Dot. Ing.  
G. Luigi Maggioni (Titolo nome e cognome del tecnico)Iscritto all'Albo degli Ing.  
della Provincia di FerraraDATA 1 Giugno 1966

Firma:

*[Handwritten signature]*

Ragioni Comune di

H=2.90  
Lavanderia  
H=4.55

Ragioni I.A.C.P. - Valentini - Succi

PIANO TERRA  
H=3.50

c.d. 17

208



# NUOVO CATASTO EDILIZIO URBANO

(R. DECRETO-LEGGE 13 APRILE 1939, N. 632)

Lire  
350

Planimetria dell'immobile situato nel Comune di FERRARA Via FIUME c.n. 17

Ditta ISTITUTO AUTONOMO CASE POPOLARI della prov. di FERRARA

Allegata alla dichiarazione presentata all'Ufficio Tecnico Erariale di FERRARA

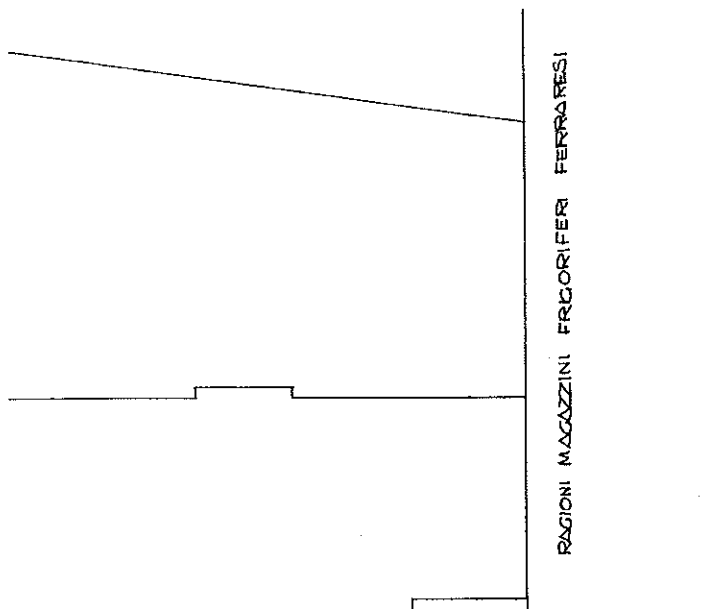

VIA FIUME

PIANO SECONDO

H= 300

ORIENTAMENTO



SCALA DI 1: 200

SPAZIO RISERVATO PER LE ANNOTAZIONI D'UFFICIO

DATA

PROT. N°

RICEVUTA UTE N° 35195  
NEL 05-05-87

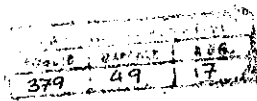

3800800230208

Compilata dal Geometra  
FRANCO BORSETTI

Iscritto all'Albo dei Geom.  
della Provincia di FERRARA

DATA Febbraio 1987

Firma: Franco Borsetti

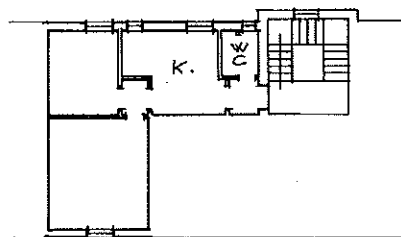
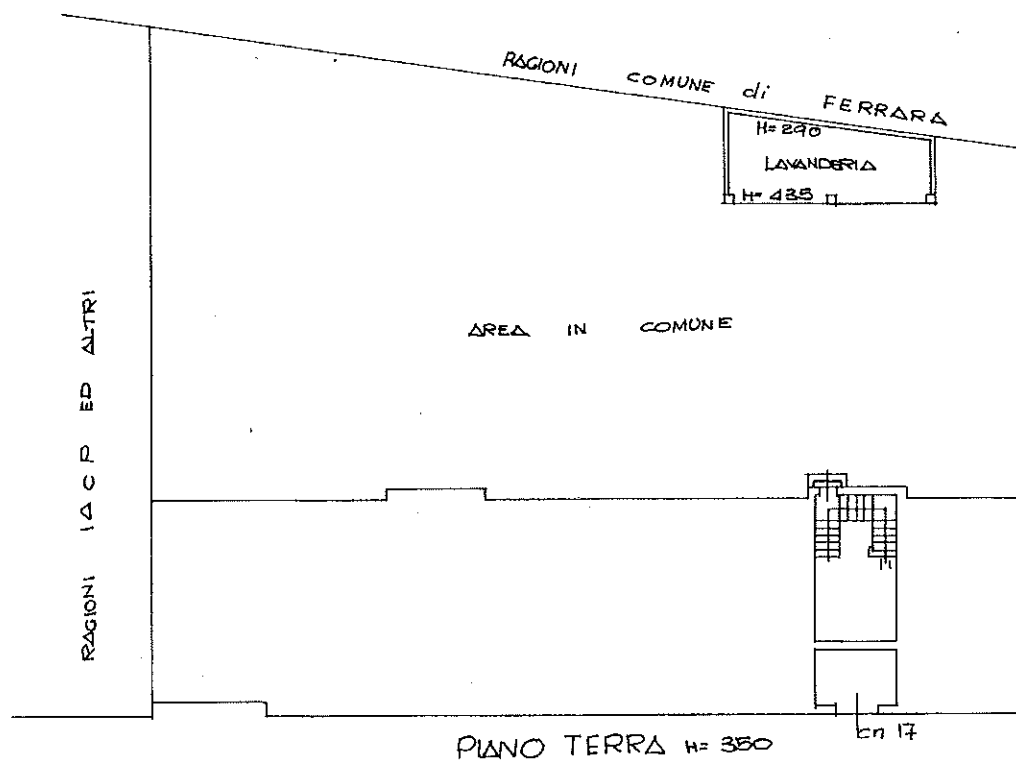

Planimetria di u.i.u. in Comune di **FERRARA** via **FIUME** civ. 17

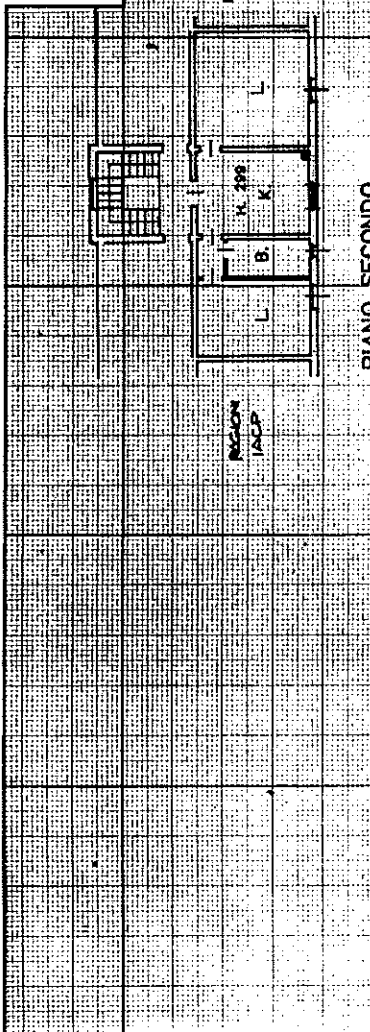

PIANO SECONDO

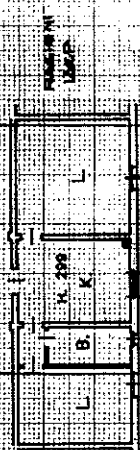

PIANO TERRA

RAGIONI COMUNE DI FERRARA

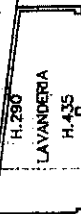

AREA IN COMUNE

RAGIONI I.A.C.P. - VALENTINOTTI - SUCCI

RAGIONI MAGAZZINI FRIGORIFERI FERRARESI

ORIENTAMENTO



SCALA DI 1:200

RISERVATO ALL'UFFICIO

R.C. PROV. UTE N° 478  
DEL 29-11-93



Compilata dal **ING. ROBERTO**

Iscritto all'Albo dei **911.118**

della provincia di **F.E.**

data **SET/93**

Dichiarazione di N.C.

Denuncia di variazione

Identificativi catastali

F. **379** sub. **10**

CODICE N. 3800800230209



## NUOVO CATASTO EDILIZIO URBANO

(R. DECRETO-LEGGE 13 APRILE 1939, N. 652)

Lire  
30

Planimetria dell'immobile situato nel Comune di Ferrara Via Fiume c.n. 17  
Ditta Istituto Autonomo Cas. Popolari della Prov. di Ferrara  
Allegata alla dichiarazione presentata all'Ufficio Tecnico Erariale di Ferrara

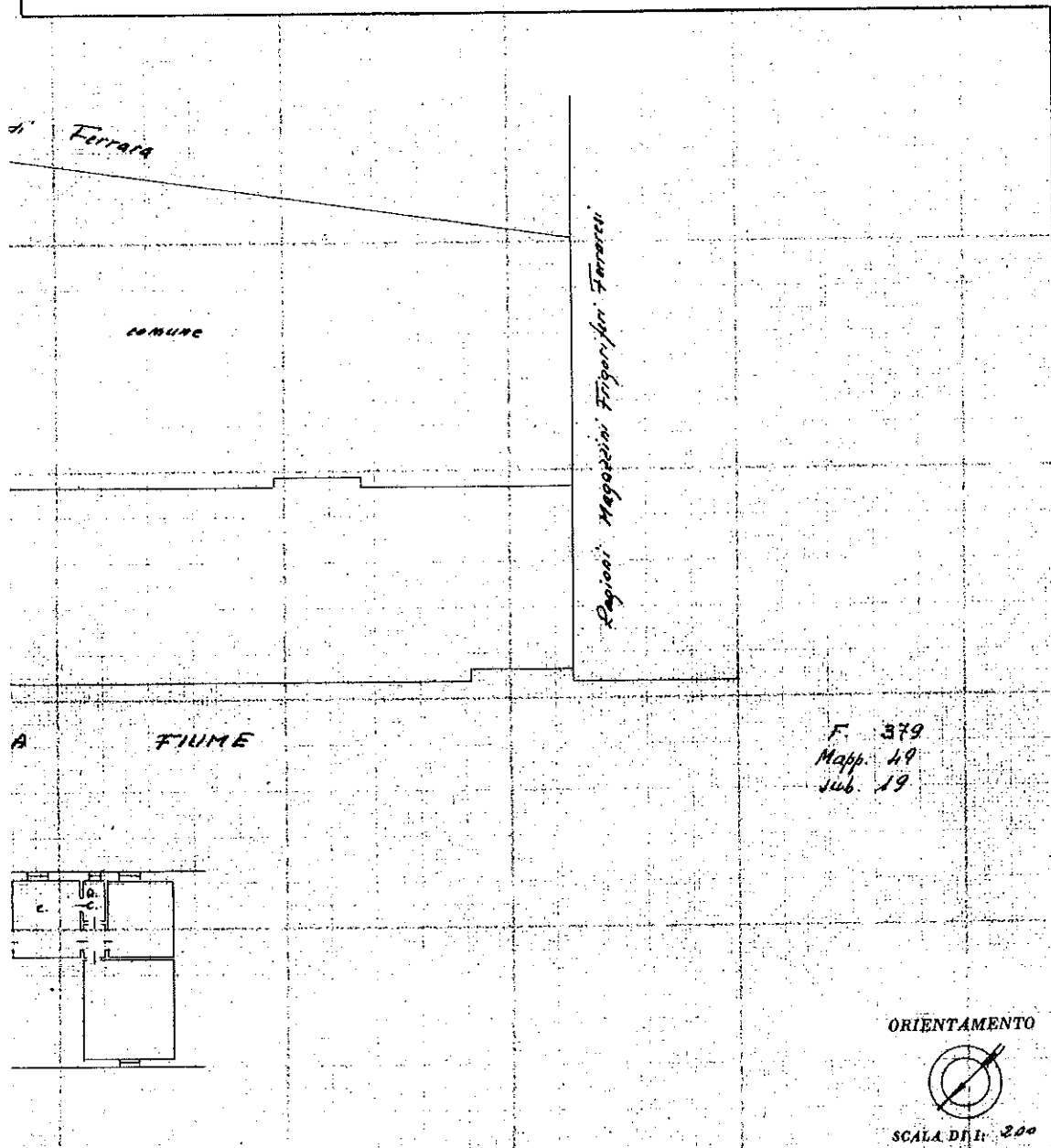

## SPAZIO RISERVATO PER LE ANNOTAZIONI D'UFFICIO

DATA

PROT. N°

3800800230210

Giugno 2°

Compilata dal Dott. Ing.  
G. Luigi Magoni (Titolo, nome e cognome del tecnico)Iscritto all'Albo de gli Ing.  
della Provincia di FerraraDATA 1 Giugno 1966

Firma:

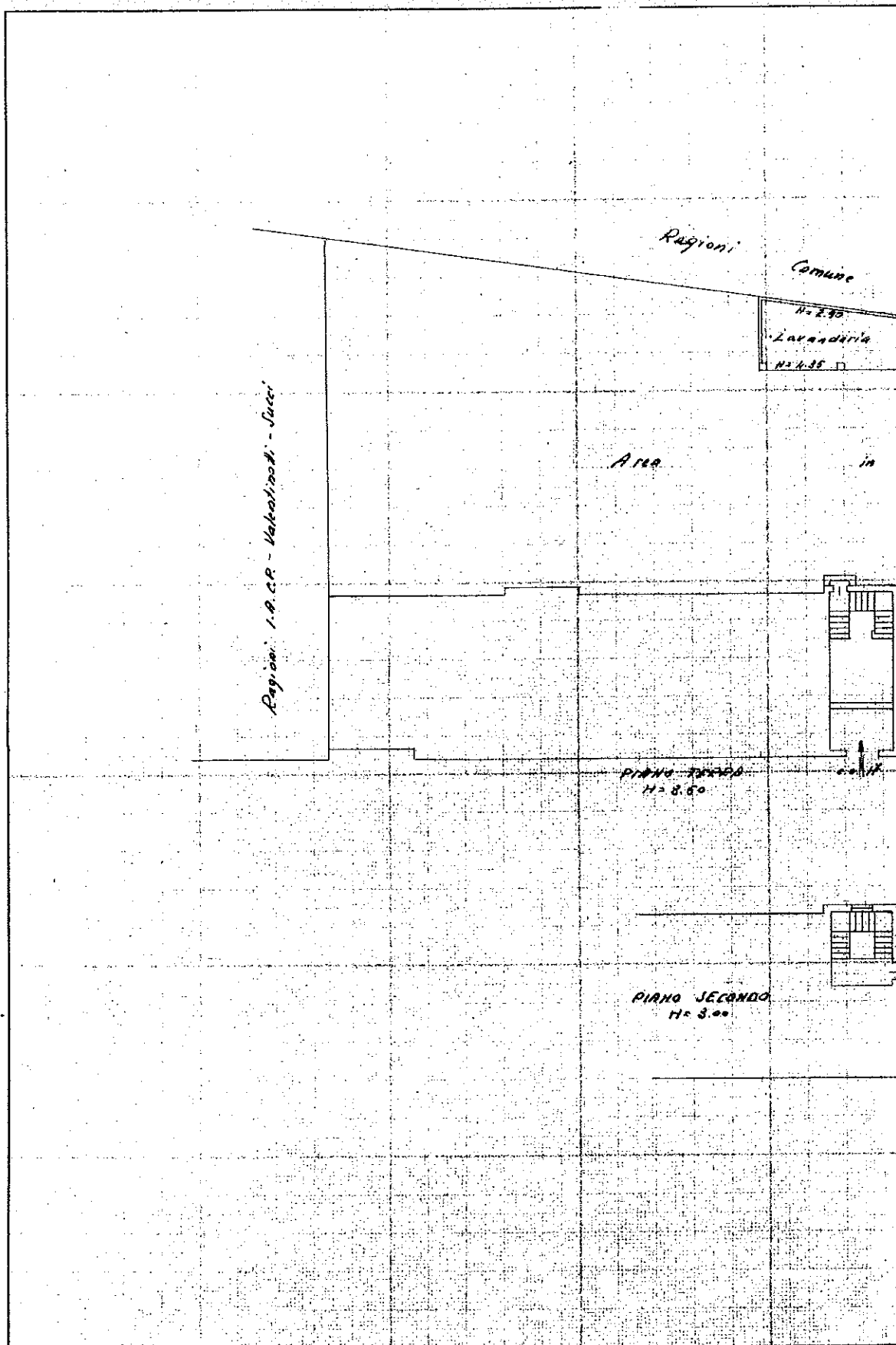



Planimetria di u.i.u. in Comune di **FERRARA** via **FIUME**

civ. 15

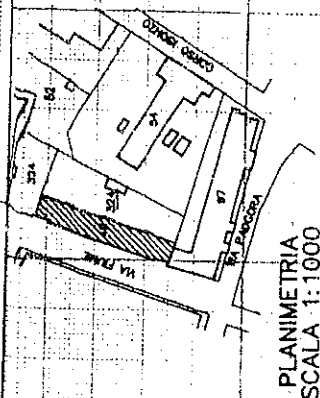

**RAGIONI COMUNE DI FERRARA**

H.290  
LAVANDERIA  
H.435

AREA IN COMUNE

RAGIONI I.A.C.P. - VALENTINOTTI - SUCCI

RAGIONI I.A.C.P.

VIA FIUME

PIANO TERRA

ORIENTAMENTO



SCALA 1:100

Dichiarazione di M.C.  
Denuncia di variazione

Completata dal **BRESCIANI ROBERTO**

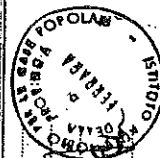

Iscritto all'Albo dei G. I. 102  
della provincia di FE  
data **SET/93** Firma

RESERVATO ALL'UFFICIO  
R.C. Prov. UTE N° 478  
DEL 29-11-93

CODICE N° 000000230101



MINISTERO DELLE FINANZE  
DIREZIONE GENERALE DEL CATASTO E DEI SISTEMI

CATASTO EDILIZIO URBANO (RD 13-4-1939, n. 652)

MOD. UNICO  
F. 104/100-046

MOD. AN. (CEU)

LIRE  
400

Planimetria di via Fiume in Comune di FERRARA

RAGIONI COMUNE DI FERRARA

H. 290  
H. 435  
LAVABO  
COMUNE

CORTE COMUNE

RAZIONI CONDOMINIO DI PROPRIETA' I.A.C.P. PIV ALTRI

RAZIONI CONDOMINIO DI VIA PODGORA

VIA FUME

PIANO TERRA

3800800230102

ORIENTAMENTO



SCALA DI 1:200

CONSERVATO ALL'UFFICIO



Conservato dal Dott. Ingeg. **BRESCIANI ROBERTO**  
Iscritto all'albo degli Ingegneri della provincia di Ferrara n. 399  
data **APR/95** Firma

Dichiarazione di N.C. ☒  
Denuncia di variazione ☒  
Identificativi catastali  
F. 379  
n. 49 sub. 2

PLANIMETRIA 1:1000

RIC. n. 2974/95

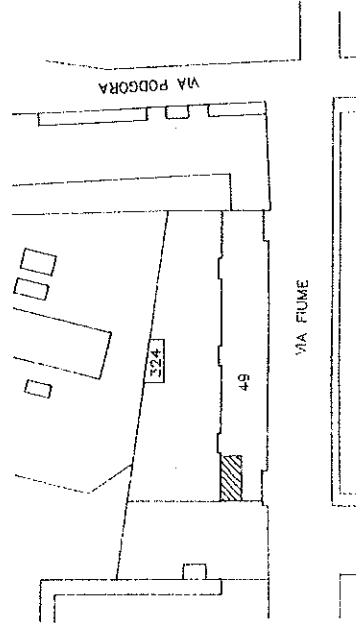



# NUOVO CATASTO EDILIZIO URBANO

(R. DECRETO-LEGGE 12 APRILE 1939, N. 632)

Planimetria dell'immobile situato nel Comune di Ferrara Via Fiume c.o. 15

Ditta Istituto Autonomo Case Popolari della Prov. di Ferrara

Allegata alla dichiarazione presentata all'Ufficio Tecnico Erariale di Ferrara

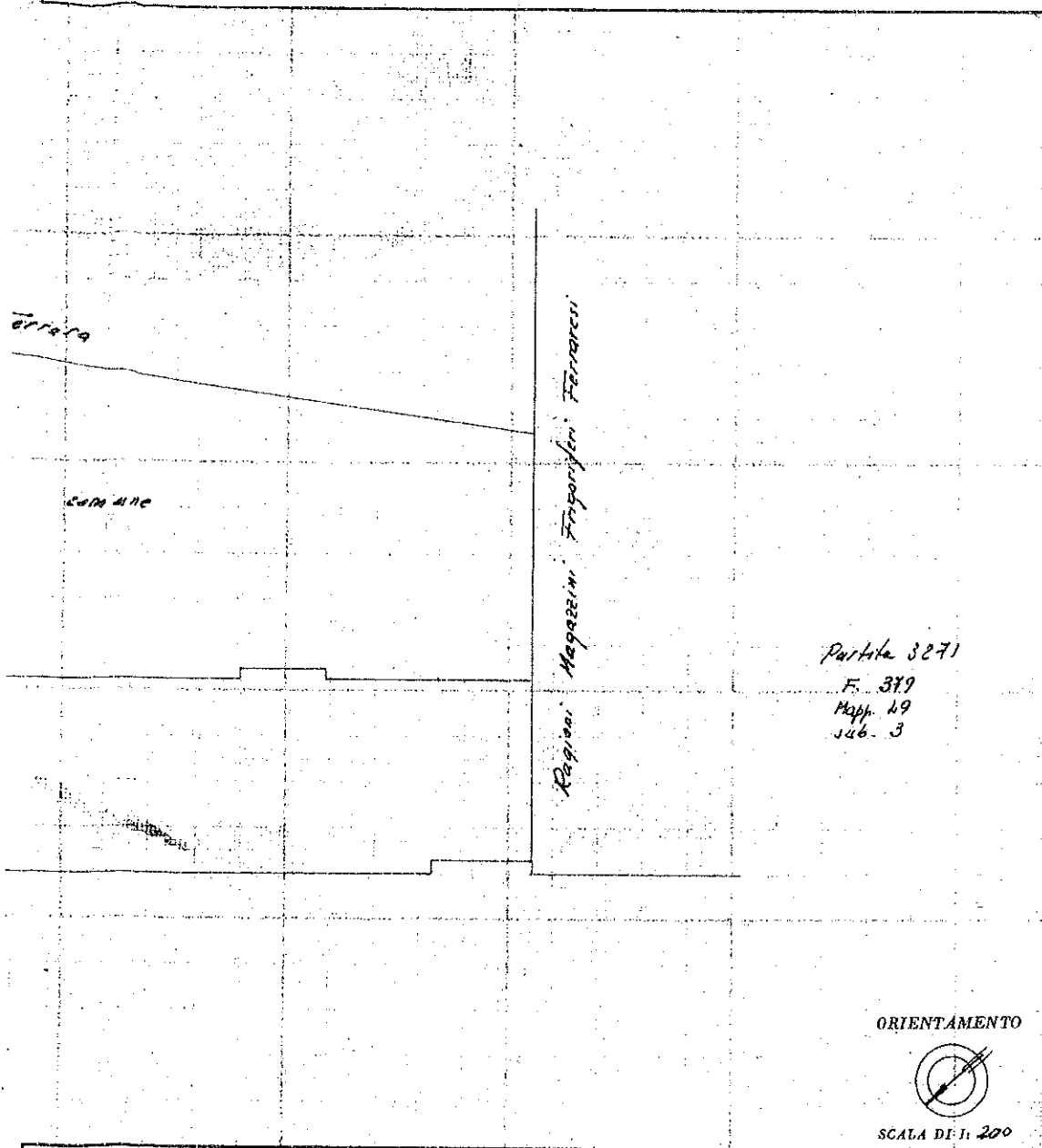

SPAZIO RISERVATO PER LE ANNOTAZIONI D'UFFICIO

DATA

PROG. N°

3800800230103

Compilata dal Dott. Ing.

G. Luigi Magoni (Titolo, nome e cognome del tecnico)

Iscritto all'Albo de gli Ing.

della Provincia di Ferrara

DATA 1. Giugno 1966

Firma: Magoni

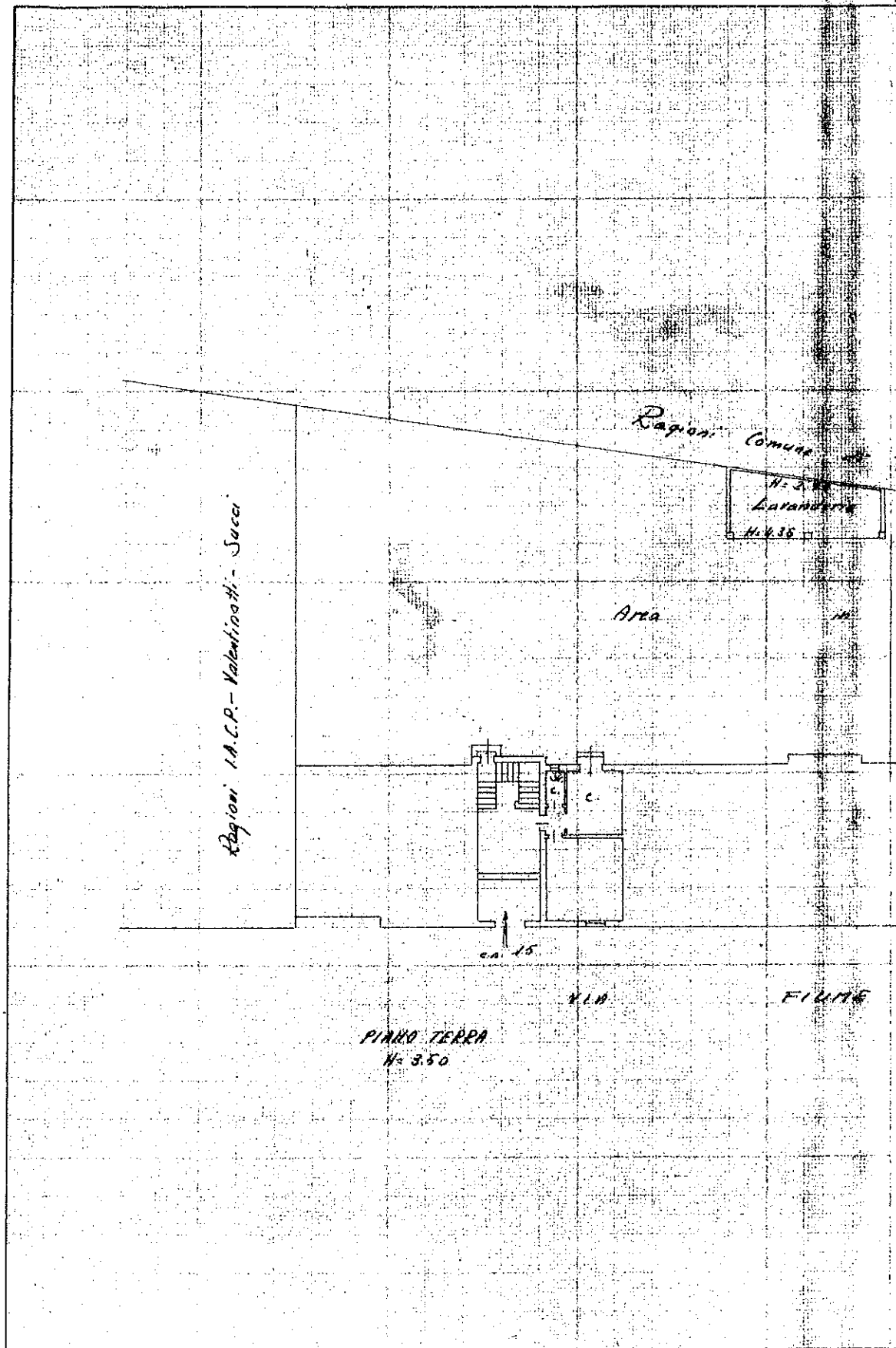



# NUOVO CATASTO EDILIZIO URBANO

(R. DECRETO-LEGGE 14 APRILE 1979, N. 633)

Planimetria dell'immobile situato nel Comune di FERRARA Via FIUME 15

Ditta ISTITUTO AUTONOMO CASE POPOLARI DELLA PROV. DI FERRARA

Allegata alla dichiarazione presentata all'Ufficio Tecnico Erariale di FERRARA

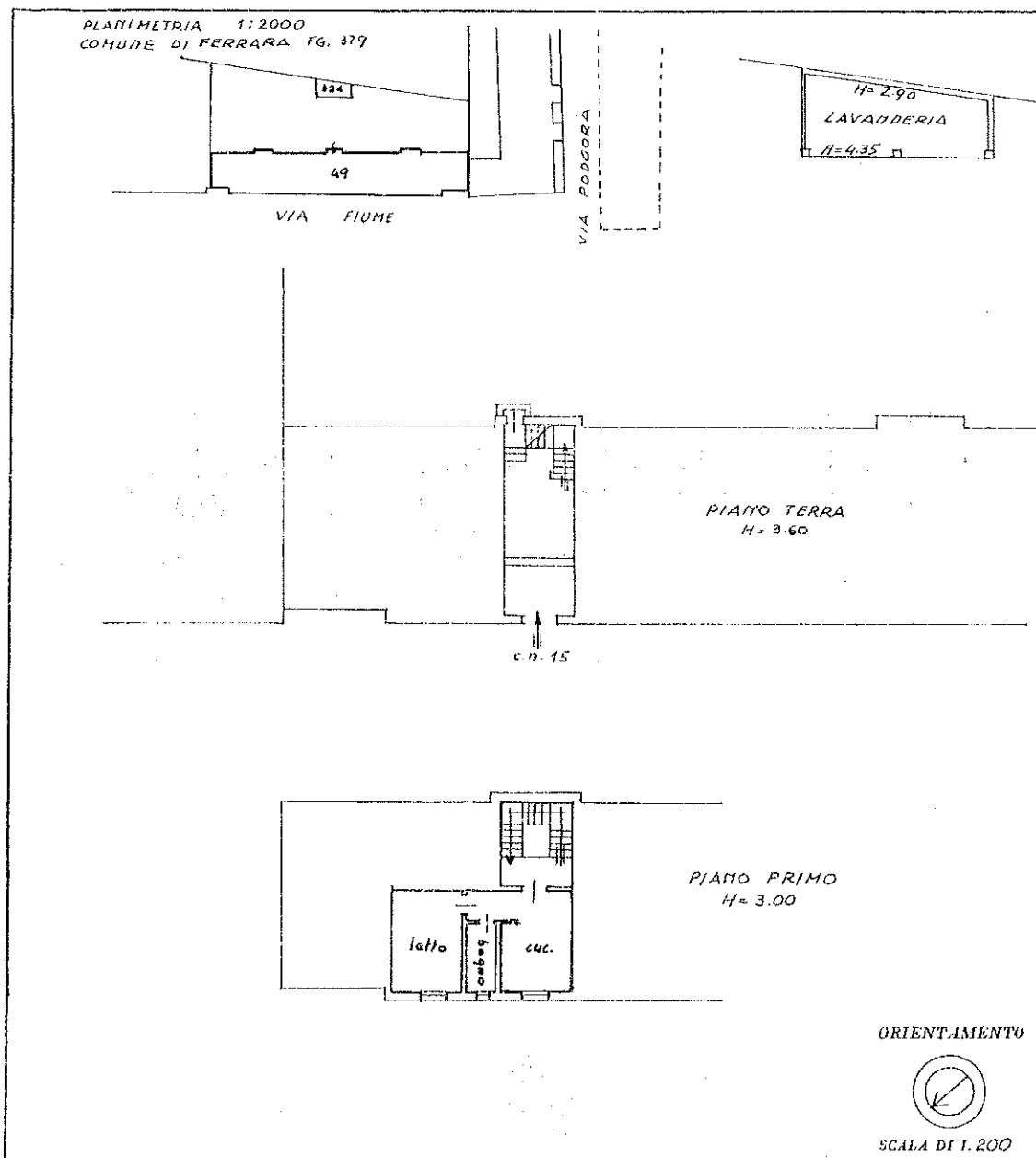

SPAZIO RISERVATO PER LE ANNOTAZIONI D'UFFICIO

DATA 16/2/89  
PIOT. N° 54920

FG. 379 MAP. 49 SUB. 5

Compilata dal dott. ing. ROBERTO BRESCHIARI

(Titolo, nome e cognome del tecnico)

Iscritto all'Albo degli INGEGNERI  
della Provincia di FERRARA

DATA 13/2/1989

Firma: [Signature]

3300800230105



# NUOVO CATASTO EDILIZIO URBANO

(R. DECRETO-LEGGE 13 APRILE 1939, N. 652)

Planimetria dell'immobile situato nel Comune di *Ferrara* Via *Fiume c.p. 75*

Ditta *Istituto Autonomo Case Popolari della Prov. di Ferrara*

Allegata alla dichiarazione presentata all'Ufficio Tecnico Erariale di *Ferrara*

*Ferrara*

*comune*

*Regioni Magazzini Frigoriferi Ferraresi*

*FIUME*

*F. 379  
Mapp. 49  
sub. 6*

ORIENTAMENTO



SCALA DI 1: 200

SPAZIO RISERVATO PER LE ANNOTAZIONI D'UFFICIO

DATA

PROT. N°

*3800800230106*

Compilata dal *Dott. Ing.*  
*G. Luigi Nagoni* (Vigila, ricorre e dichiara del (reale))

Iscritto all'Albo degli Ing.  
della Provincia di *Ferrara*

DATA *1 Giugno 1966*

Firma:

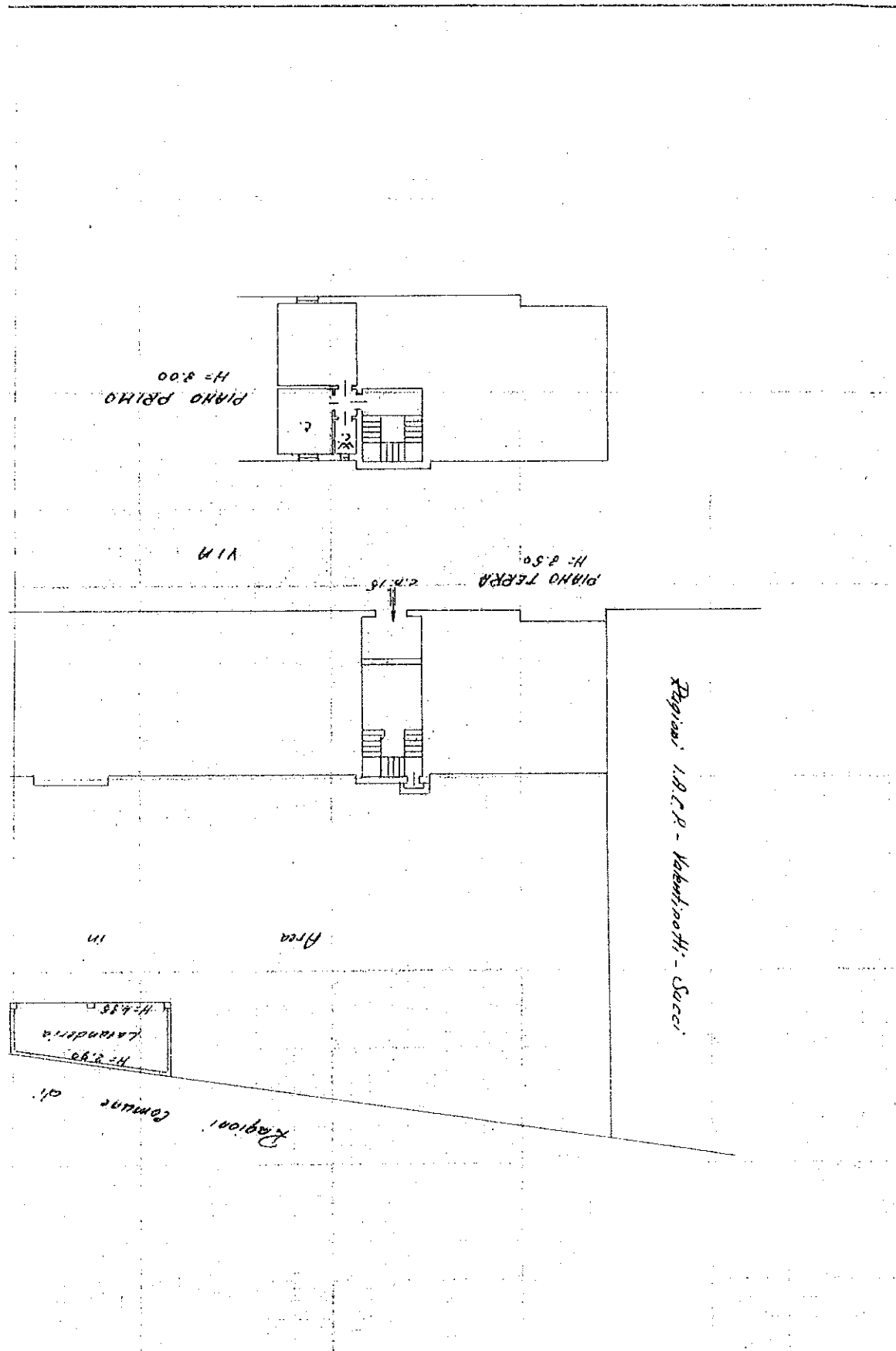



# NUOVO CATASTO EDILIZIO URBANO

(R. DECRETO-LEGGI 13 APRILE 1939, N. 632)

Planimetria dell'immobile situato nel Comune di Ferrara Via Fiume c.n. 15

Ditta Istituto Autonomo Case Popolari della Prov. di Ferrara

Allegata alla dichiarazione presentata all'Ufficio Tecnico Erariale di Ferrara

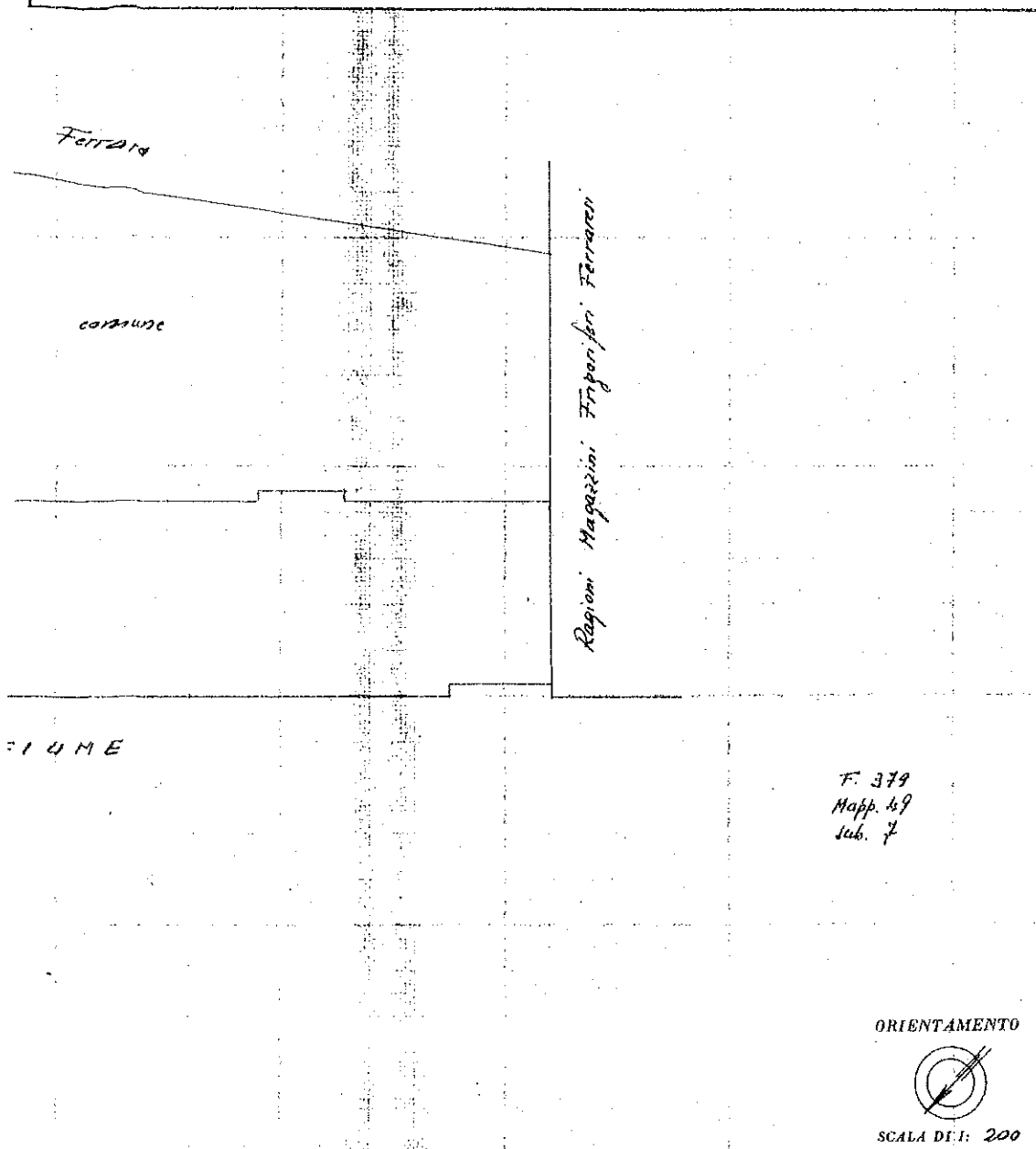

F. 379  
Mapp. 49  
Sub. 7

ORIENTAMENTO



SCALA DI 1: 200

SPAZIO RISERVATO PER LE ANNOTAZIONI D'UFFICIO

DATA

PROF. N°

3800800230107

Vol. 2°

Compilata dal Dott. Ing.

G. Luigi Magoni (Vede, nome e cognome dell'ingegnere)

Iscritto all'Albo degli Ing.

della Provincia di Ferrara

DATA 1 Giugno 1966

Firma: [Signature]



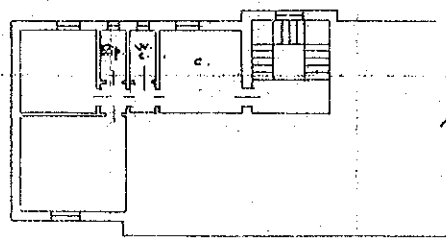
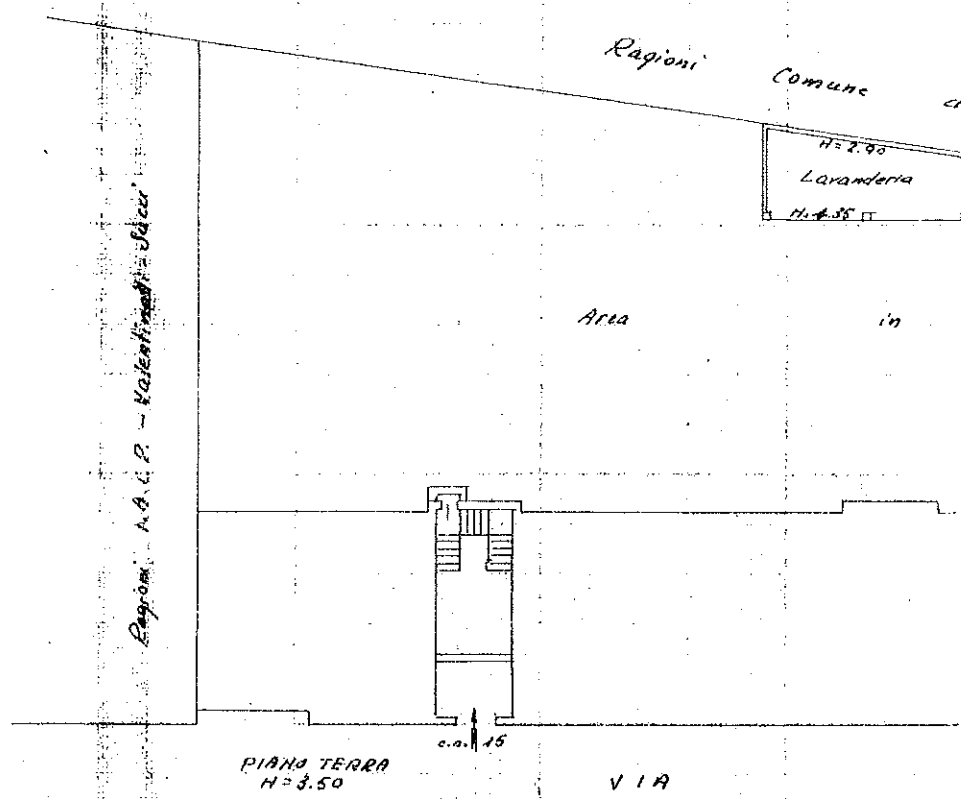

PIANO SECONDO  
H=3.00



# NUOVO CATASTO EDILIZIO URBANO

(R. DECRETO-LEGGE 13 APRILE 1939, N. 452)

Planimetria dell'immobile situato nel Comune di Ferrara Via Fiume c.n. 15

Ditta Istituto Autonomo Case Popolari della Prov. di Ferrara

Allegata alla dichiarazione presentata all'Ufficio Tecnico Erariale di Ferrara

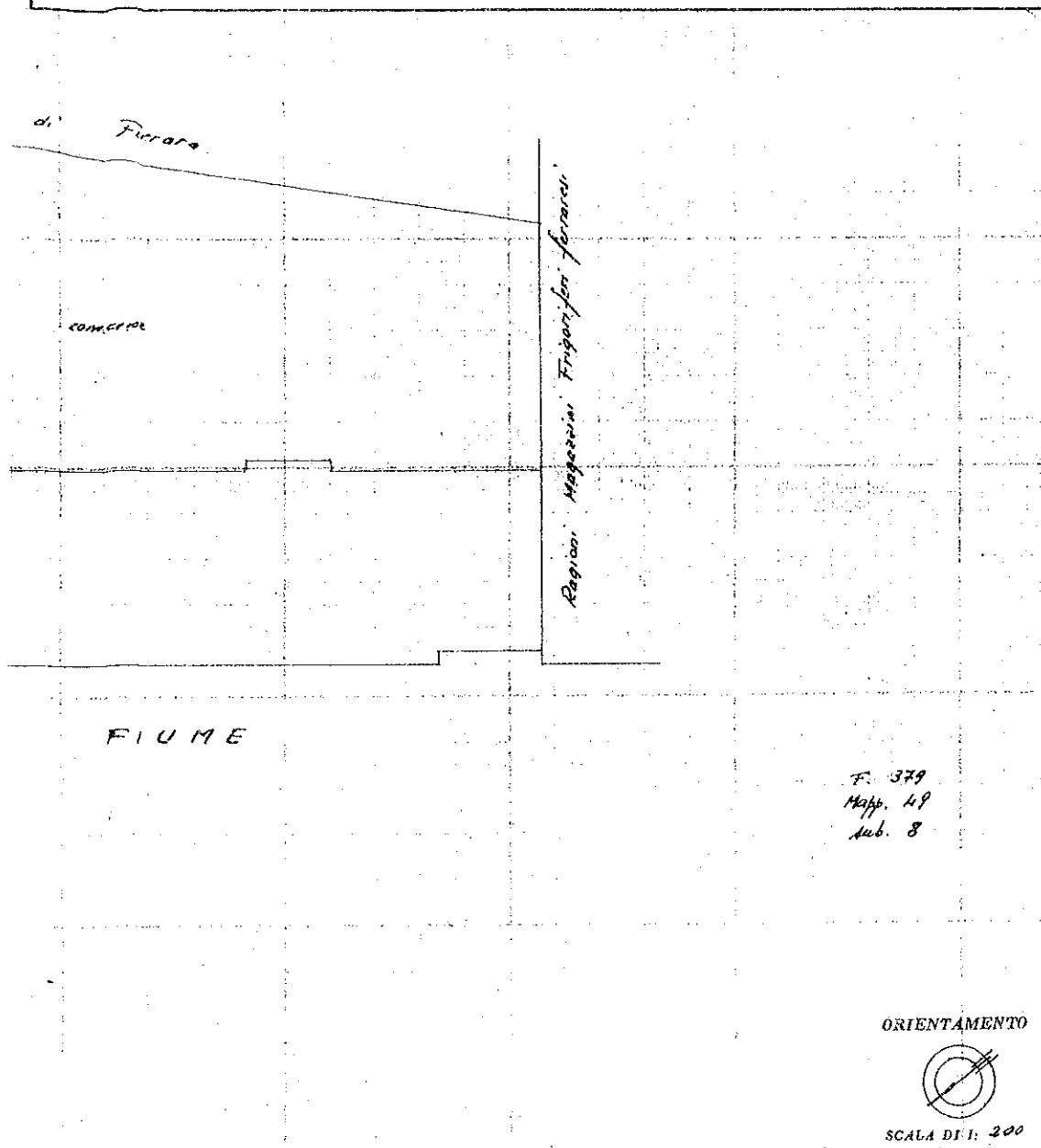

## SPAZIO RISERVATO PER LE ANNOTAZIONI D'UFFICIO

DATA

PROT. N°

3800800230108

Compilata dal Det. Ing.  
(Titolo, nome e cognome del tecnico)

G. Luigi Magagnoli

Iscritto all'Albo de gli Ing.

della Provincia di Ferrara

DATA 1 giugno 1966

Firma: U. Magagnoli

Ragioni 1/2 C.R. - Valenzani -ucci

Ragioni

Comune

H. 2.90

Lavanderia

H. 4.15

Area

in

PIANO TERRA

H. 3.50

ca. 15

VIA

PIANO SECONDO

H. 3.00



## NUOVO CATASTO EDILIZIO URBANO

(R. DECRETI-LEGGI 13 APRILE 1939, N. 652)

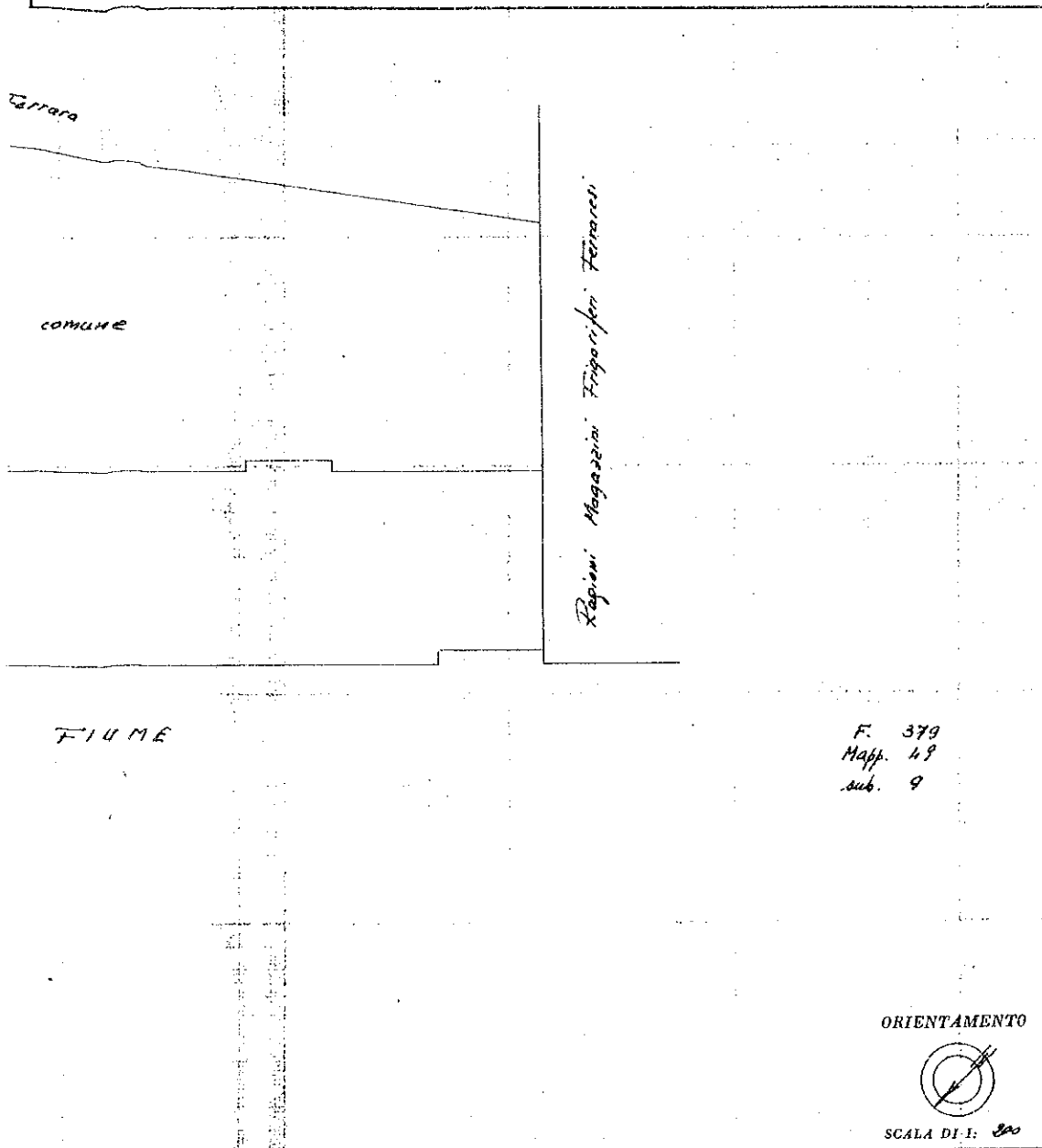
Lire  
30Planimetria dell'immobile situato nel Comune di FerraraVia Fiume c.n. 15Ditta Istituto Autonomo Case Popolari della Prov. di FerraraAllegata alla dichiarazione presentata all'Ufficio Tecnico Erariale di FerraraF. 379  
Mapp. 49  
sub. 9

ORIENTAMENTO



SCALA DI 1: 200

## SPAZIO RISERVATO PER LE ANNOTAZIONI D'UFFICIO

DATA

PROT. N°

3800800230109

Compilata dal Dott. Ing.

(Titolo, nome e cognome dell'iservito)

G. Luigi MagoniIscritto all'Albo degli Ing.della Provincia di FerraraDATA 1 Giugno 1966Firma: [Signature]

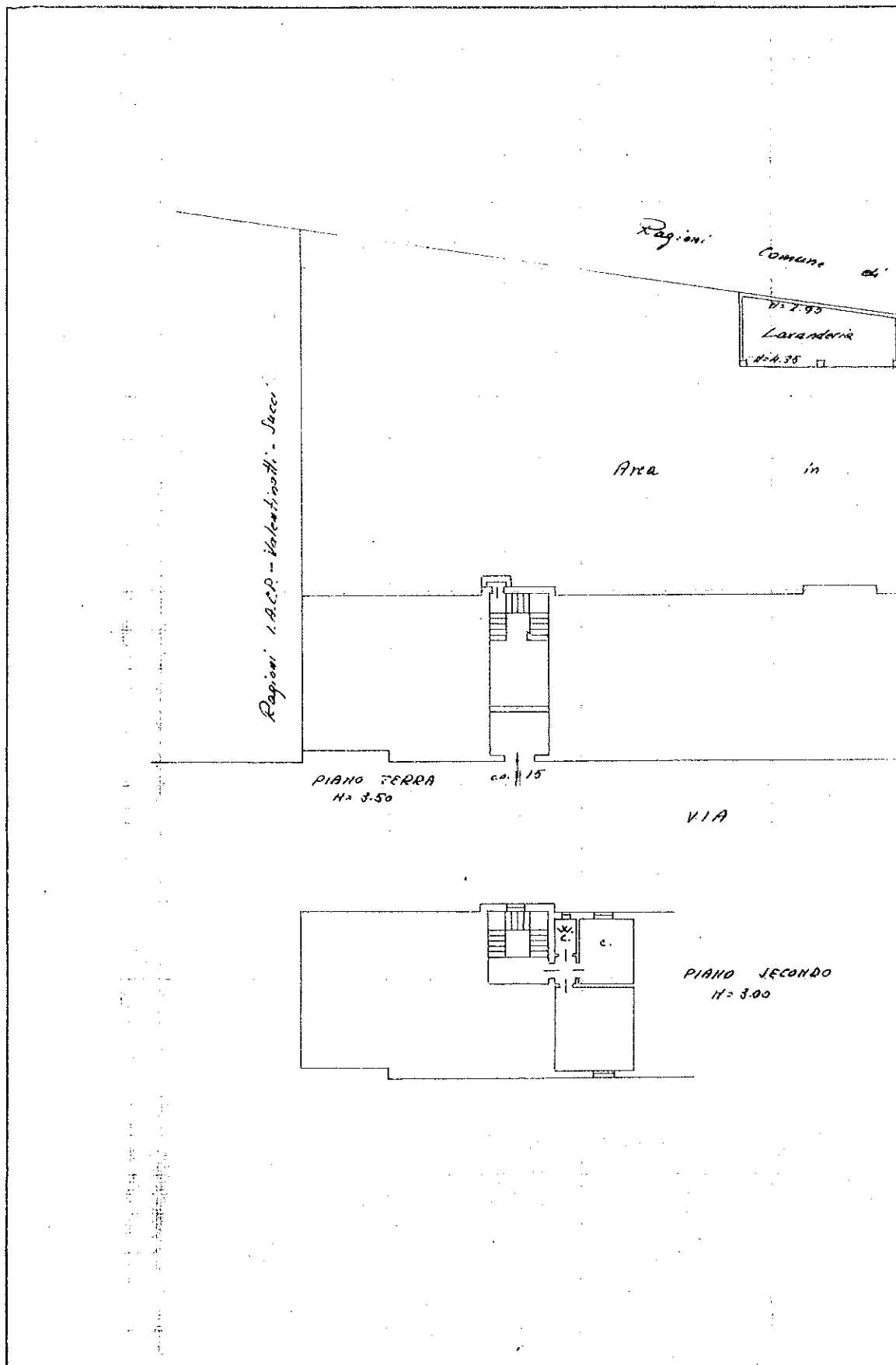



## NUOVO CATASTO EDILIZIO URBANO

(R. DECRETO-LEGGE 13 APRILE 1939, N. 652)

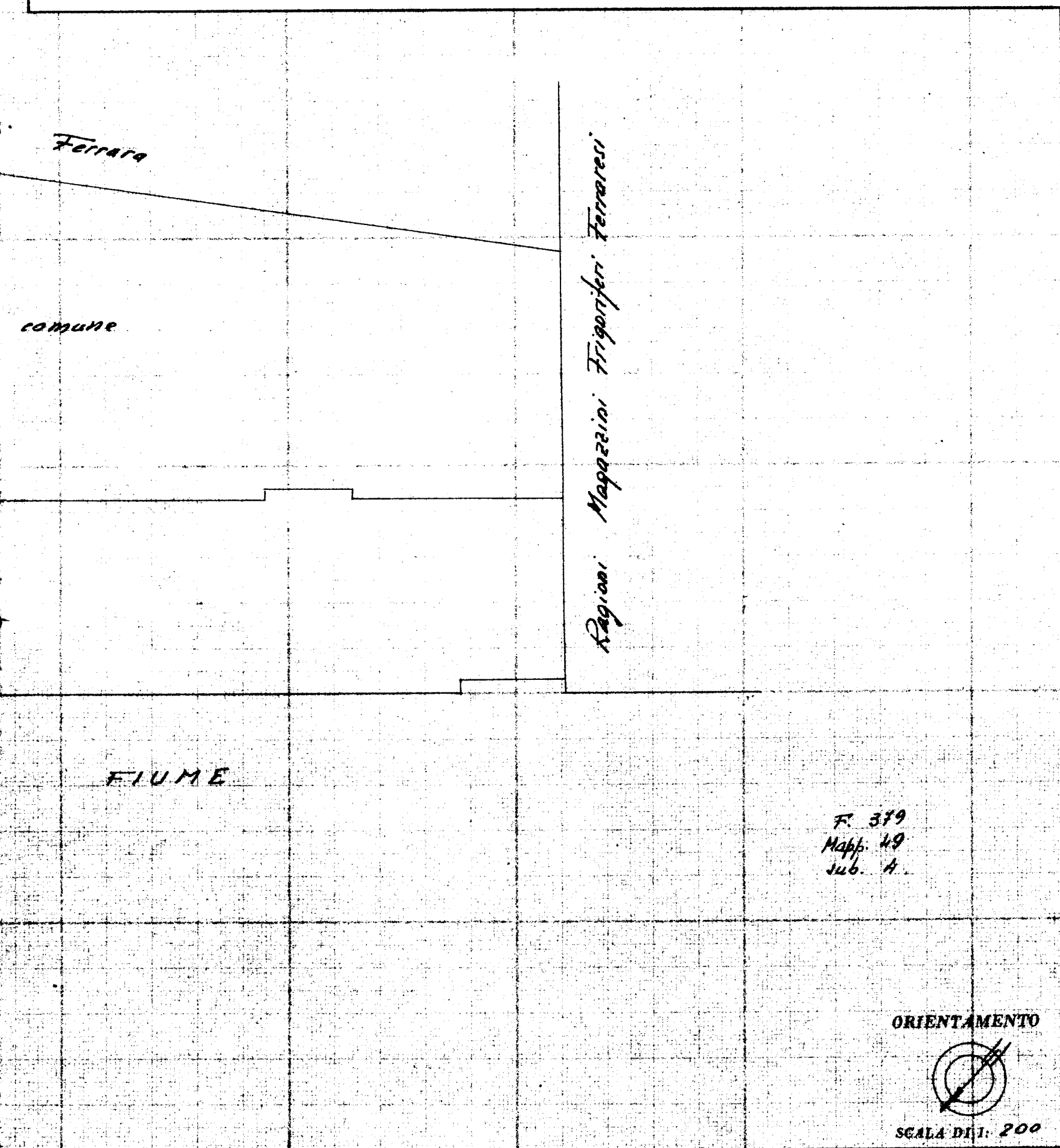
Planimetria dell'immobile situato nel Comune di *Ferrara*Via *Fiume c.n. 15*Ditta *Istituto Autonomo Case Popolari della Prov. di Ferrara*Allegata alla dichiarazione presentata all'Ufficio Tecnico Erariale di *Ferrara* 1

## SPAZIO RISERVATO PER LE ANNOTAZIONI D'UFFICIO

DATA  
PROT. N°

3800800230104

ceduto a *Bombonati Bruni**Bombonati 1°*

3800800230104

Compilata dal *Dot. Ing.*  
(Titolo, nome e cognome del tecnico)*G. Luigi Magoni*Iscritto all'Albo degli *Ing.*  
della Provincia di *Ferrara*DATA *1 giugno 1966*Firma: *U. M.*

Ragioni I.A.C.P. - Valentiniotti - Succo

Ragioni

Comune

H= 3.90

Lavanderia

H= 4.85

Arca

in

PIANO TERRA  
H= 3.50

2.15

VIA

PIANO PRIMO  
H= 3.00